

जब तक आपको यह प्रश्न-पुस्तिका खोलने को नहीं कहा जाए तब तक न खोलें।

2025

Question Booklet Bar Code Serial No.

प्रश्न-पुस्तिका बार कोड क्रम संख्या



6056137

कोड : VISU-12

विषय : सामान्य अध्ययन एवं वाणिज्य

भाग - I : सामान्य अध्ययन : प्रश्न संख्या 1 से 30

भाग - II : वाणिज्य : प्रश्न संख्या 31 से 150

समय : 2 घण्टे

पूर्णांक : 300

अपना अनुक्रमांक सामने बॉक्स में
लिखें

अंकों में

शब्दों में

--	--	--	--	--	--	--	--	--	--

--

प्रश्नों के उत्तर के लिए केवल काले बॉल-प्वाइंट पेन का प्रयोग करें।

अभ्यर्थी उत्तर-पत्रक पर उत्तर देने से पहले सभी अनुदेशों को
सावधानीपूर्वक पढ़ लें।

आपको अपने सभी उत्तर केवल उत्तर-पत्रक पर ही देने हैं। परीक्षा के उपरान्त उत्तर-पत्रक अन्तरीक्षक को सौंप दें तथा अभ्यर्थी प्रति
(नीली) अन्तरीक्षक से प्राप्त कर लें।

अन्तरीक्षक
के हस्ताक्षर

महत्वपूर्ण अनुदेश

- सभी प्रश्नों के उत्तर दें। सभी प्रश्नों के अंक समान हैं। ओ.एम.आर. उत्तर-पत्रक और प्रश्न-पुस्तिका जिनका बार कोड क्रम संख्या एक समान है, सीलड पारदर्शी पॉलीथीन पैकेट के अन्दर एक साथ रखी है।
- पारदर्शी सीलड पॉलीथीन पैकेट खोलने के तुरन्त बाद पुनः जाँच करके देख लें कि प्रश्न-पुस्तिका एवं ओ.एम.आर. उत्तर-पत्रक पर मुद्रित बार कोड क्रम संख्या एक समान हैं तथा सभी पेज भली-भाँति छपे हुए हैं। यदि प्रश्न-पुस्तिका एवं ओ.एम.आर. उत्तर-पत्रक पर मुद्रित बार कोड क्रम संख्या एक समान न हों या इसमें अन्य कोई विसंगति हो, तो कक्ष निरीक्षक को वापस कर प्रश्न-पुस्तिका एवं ओ.एम.आर. उत्तर-पत्रक का दूसरी सीलड पॉलीथीन पैकेट प्राप्त कर लें।
- अभ्यर्थी ओ.एम.आर. उत्तर-पत्रक एवं प्रश्न-पुस्तिका पर मुद्रित बार कोड क्रम संख्या के एक समान होने की पुष्टि करने के उपरान्त ही ओ.एम.आर. उत्तर-पत्रक पर अपना सही अनुक्रमांक, विषय एवं विषय कोड निर्धारित स्थान पर अंकित करें अन्यथा उत्तर-पत्रक का मूल्यांकन नहीं किया जाएगा और उसकी जिम्मेदारी स्वयं अभ्यर्थी की होगी।
- अनुक्रमांक के अलावा प्रश्न-पुस्तिका के कवर पेज पर कुछ न लिखें। रफ कार्य के लिए प्रश्न-पुस्तिका के अन्त में दिए गए दो पृष्ठों का प्रयोग करें।
- इस प्रश्न-पुस्तिका में 150 प्रश्न हैं। प्रत्येक प्रश्न के चार (4) वैकल्पिक उत्तर प्रश्न के नीचे दिए गए हैं। इन चारों में से केवल एक ही सही उत्तर है। जिस उत्तर को आप सही या सबसे उचित समझते हैं, उत्तर-पत्रक में उसके अक्षर वाले वृत्त को काले बॉल-प्वाइंट पेन से पूरा काला कर दें।
- इस प्रश्न-पुस्तिका में सभी प्रश्न अंग्रेजी व हिन्दी दोनों भाषाओं में मुद्रित हैं। द्विभाषी (हिन्दी/अंग्रेजी) में किसी भी प्रश्न में अस्पष्टता के मामले में, अंग्रेजी संस्करण प्रभावी होगा।
- ग़लत उत्तरों के लिए दण्ड :**
उत्तर-पत्रक में अभ्यर्थी द्वारा दिए गए ग़लत उत्तरों के लिए दण्ड दिया जाएगा।
(i) प्रत्येक प्रश्न के लिए चार वैकल्पिक उत्तर हैं। अभ्यर्थी द्वारा प्रत्येक प्रश्न के लिए दिए गए एक ग़लत उत्तर के लिए प्रश्न हेतु नियत किए गए अंकों का एक-तिहाई दण्ड के रूप में काटा जाएगा।
(ii) यदि कोई अभ्यर्थी एक से अधिक उत्तर देता है, तो इसे ग़लत उत्तर माना जाएगा, यद्यपि दिए गए उत्तरों में से एक उत्तर सही होता है, फिर भी उस प्रश्न के लिए उपर्युक्तानुसार ही उसी तरह का दण्ड दिया जाएगा।
(iii) यदि अभ्यर्थी द्वारा कोई प्रश्न हल नहीं किया जाता है, अर्थात् अभ्यर्थी द्वारा उत्तर नहीं दिया जाता है, तो उस प्रश्न के लिए कोई दण्ड नहीं दिया जाएगा।

नोट : कृपया ओ.एम.आर. उत्तर-पत्रक व प्रश्न-पुस्तिका पर मुद्रित बार कोड क्रम संख्या के समान होने की जाँच कर ली जाए तथा बार कोड क्रम संख्या के एक समान न होने की दशा में उसे बदलकर दूसरी प्रश्न-पुस्तिका एवं ओ.एम.आर. उत्तर-पत्रक का सीलड पॉलीथीन पैकेट प्राप्त कर लिया जाए।

Note : English version of the instructions is printed on the back cover of this Question Booklet.



Part - I/भाग - I

General Studies/सामान्य अध्ययन

1. The main aim of the Panchayati Raj System was

- (a) Decentralise the power of democracy
(b) Make people aware of politics
(c) Educate the peasants
(d) None of the above

2. A train crosses two bridges of length 800 meters and 400 meters in 100 seconds and 60 seconds respectively. The length of the train is

- (a) 150 m (b) 100 m
(c) 250 m (d) 200 m

3. When was 'Right to Free and Compulsory Education Act' notified in India ?

- (a) 2009 (b) 2007
(c) 2016 (d) 2010

4. Central Marine Fisheries Research Institute is situated in

- (a) Bhopal (b) Pratapgarh
(c) Kochi (d) Jhansi

5. If the radius of a circle is increased by 50%, then how much area of the circle will be increased ?

- (a) 100% (b) 50%
(c) 125% (d) 75%

6. On which date, Indian Budget 2025-26 was presented ?

- (a) 1 March, 2025 (b) 31 January, 2025
(c) 1 April, 2025 (d) 1 February, 2025

7. Which is the highest peak of peninsular plateau of India ?

- (a) Mahabaleshwar (b) Doda-Betta
(c) Anamudi (d) Guru Shikhar

8. Which was the first launch vehicle of India ?

- (a) Satellite Launch Vehicle - 3 (SLV - 3)
(b) Augmented Satellite Launch Vehicle (ASLV)
(c) Geo-synchronous Satellite Launch Vehicle (GSLV)
(d) Polar Satellite Launch Vehicle (PSLV)

1. पंचायती राज व्यवस्था का मुख्य उद्देश्य था

- (a) लोकतंत्र की शक्तियों का विकेन्द्रीकरण करना
(b) लोगों को राजनैतिक जागरूकता प्रदान करना
(c) कृषकों को शिक्षित करना
(d) उपरोक्त में से कोई नहीं

2. एक रेलगाड़ी 800 मीटर और 400 मीटर लम्बे दो पुलों को क्रमशः 100 सेकेण्ड तथा 60 सेकेण्ड में पार करती है। रेलगाड़ी की लम्बाई है

- (a) 150 मी. (b) 100 मी.
(c) 250 मी. (d) 200 मी.

3. भारत में 'निःशुल्क एवं अनिवार्य शिक्षा का अधिकार अधिनियम' कब अधिसूचित किया गया ?

- (a) 2009 (b) 2007
(c) 2016 (d) 2010

4. केन्द्रीय समुद्री मत्स्य अनुसंधान संस्थान स्थित है

- (a) भोपाल (b) प्रतापगढ़
(c) कोच्चि (d) झाँसी

5. यदि वृत्त की त्रिज्या 50% बढ़ा दी जाये, तो वृत्त का क्षेत्रफल कितना बढ़ेगा ?

- (a) 100% (b) 50%
(c) 125% (d) 75%

6. भारत का बजट 2025-26 किस तिथि को प्रस्तुत किया जाता है ?

- (a) 1 मार्च, 2025 (b) 31 जनवरी, 2025
(c) 1 अप्रैल, 2025 (d) 1 फरवरी, 2025

7. भारत के प्रायद्वीपीय पठार का सर्वोच्च शिखर कौन-सा है ?

- (a) महाबलेश्वर (b) डोडा-बेट्टा
(c) अनामुडी (d) गुरु शिखर

8. भारत का पहला प्रक्षेपण यान कौन-सा था ?

- (a) उपग्रह प्रक्षेपण यान - 3 (एस.एल.वी.- 3)
(b) संवर्धित उपग्रह प्रक्षेपण यान (ए.एस.एल.वी.)
(c) भू-तुल्यकालिक उपग्रह प्रक्षेपण यान (जी.एस.एल.वी.)
(d) ध्रुवीय उपग्रह प्रक्षेपण यान (पी.एस.एल.वी.)

9. Who was the first Sultan of Delhi to get the agricultural land measured ?

- (a) Firoj Tughlaq (b) Ghiyasuddin
(c) Sikandar Lodi (d) Alauddin Khilji

10. What is the life span of RBC ?

- (a) 110 days (b) 120 days
(c) 140 days (d) 130 days

11. Which of the following biographies is written by William Wedderburn ?

- (a) Lord Dufferin (b) Sir Valentine Chirol
(c) Annie Besant (d) A. O. Hume

12. Extension education is

- (a) Distance education
(b) Formal education
(c) Non-formal education
(d) Private education

13. Who was elected as permanent President of Constituent Assembly ?

- (a) K. M. Munshi
(b) Dr. Rajendra Prasad
(c) Dr. Sachchidananda Sinha
(d) Dr. B. R. Ambedkar

14. A process in which heavier insoluble substances settle down at the bottom is

- (a) Evaporation (b) Filtration
(c) Distillation (d) Sedimentation

15. What is the correct chronological order of the following ?

1. Keshav Chandra Sen
2. Devendranath Tagore
3. Ram Mohan Roy
4. Swami Vivekanand

Select the correct answer from the code given below.

Code :

- (a) 3, 1, 2, 4 (b) 1, 2, 3, 4
(c) 1, 3, 4, 2 (d) 3, 2, 1, 4

16. Which position did India occupy in Women's Kho-Kho World Cup 2025 ?

- (a) Third (b) First
(c) Fourth (d) Second

17. Custodian of Fundamental Rights is

- (a) President of India
(b) Parliament
(c) Supreme Court of India
(d) None of the above

9. दिल्ली का प्रथम सुल्तान कौन था जिसने खेती की भूमि की नाप कराई ?

- (a) फिरोज़ तुगलक (b) गयासुद्दीन
(c) सिकन्दर लोदी (d) अलाउद्दीन खिलजी

10. आर.बी.सी. का जीवन काल क्या है ?

- (a) 110 दिन (b) 120 दिन
(c) 140 दिन (d) 130 दिन

11. निम्नलिखित में से किसकी जीवनी विलियम वेडरबर्न ने लिखी थी ?

- (a) लॉर्ड डफरिन (b) सर वैलेंटाइन चिरोल
(c) एनी बेसेंट (d) ए. ओ. ह्यूम

12. प्रसार शिक्षा है

- (a) दूरस्थ शिक्षा
(b) औपचारिक शिक्षा
(c) अनौपचारिक शिक्षा
(d) व्यक्तिगत शिक्षा

13. संविधान सभा का स्थायी अध्यक्ष किसे चुना गया ?

- (a) के. एम. मुंशी
(b) डॉ. राजेन्द्र प्रसाद
(c) डॉ. सच्चिदानन्द सिन्हा
(d) डॉ. बी. आर. अम्बेडकर

14. एक प्रक्रिया जिसमें भारी अघुलनशील पदार्थ तल पर बैठ जाते हैं, क्या कहलाती है ?

- (a) वाष्पीकरण (b) निस्पंदन
(c) आसवन (d) अवसादन

15. निम्न का सही कालानुक्रमिक क्रम क्या है ?

1. केशव चन्द्र सेन
2. देवेन्द्रनाथ टैगोर
3. राम मोहन राय
4. स्वामी विवेकानन्द

नीचे दिए गए कूट में से सही उत्तर का चयन कीजिए ।

कूट :

- (a) 3, 1, 2, 4 (b) 1, 2, 3, 4
(c) 1, 3, 4, 2 (d) 3, 2, 1, 4

16. महिला खो-खो विश्व कप 2025 में भारत ने कौन-सा स्थान प्राप्त किया ?

- (a) तृतीय (b) प्रथम
(c) चतुर्थ (d) द्वितीय

17. मौलिक अधिकारों का संरक्षक है

- (a) भारत का राष्ट्रपति
(b) संसद
(c) भारत का सर्वोच्च न्यायालय
(d) उपरोक्त में से कोई नहीं



18. What is germplasm ?
 (a) Pesticide (b) Genetic material
 (c) Fungicid (d) Plant hormone
19. Which State Government started the Pink E-rickshaw Scheme ?
 (a) Maharashtra (b) Orissa
 (c) Punjab (d) Rajasthan
20. Measurement of pH value of soil indicates
 (a) Residual acidity
 (b) Total acidity
 (c) Salt replaced acidity
 (d) Active acidity
21. If $\frac{x^2 - x + 1}{x^2 + x + 1} = \frac{2}{3}$, then a possible value of $\left(x + \frac{1}{x}\right)$ will be
 (a) 6 (b) 4
 (c) 8 (d) 5
22. The correct chronological sequence of the later Mughal Emperors is
 I. Jahandar Shah II. Farrukhsiyar
 III. Rafi-ud-darajat IV. Muhammad Shah
 Select the correct answer from the code given below.
Code :
 (a) I, II, III, IV (b) IV, III, II, I
 (c) II, I, III, IV (d) II, IV, III, I
23. Which Article of the Constitution empowers the President to appoint a Commission to investigate the condition of backward classes in general and suggest ameliorative measures ?
 (a) Article 340 (b) Article 342
 (c) Article 349 (d) Article 344
24. Which of the following is the smallest planet of the solar system ?
 (a) Mercury (b) Mars
 (c) Saturn (d) Venus
25. When ice is converted into water, then
 (a) Heat is absorbed
 (b) Temperature decreases
 (c) Heat is released
 (d) None of the above

18. जर्मप्लाज्म क्या है ?
 (a) कीटनाशक (b) आनुवंशिक सामग्री
 (c) कवकनाशी (d) पादप हार्मोन
19. किस राज्य सरकार ने पिंक ई-रिक्शा योजना का शुभारंभ किया ?
 (a) महाराष्ट्र (b) उड़ीसा
 (c) पंजाब (d) राजस्थान
20. मृदा के पीएच के मान का मापन इंगित करता है
 (a) अवशिष्ट अम्लता
 (b) कुल अम्लता
 (c) साल्ट रिप्लेसड अम्लता
 (d) सक्रिय अम्लता
21. यदि $\frac{x^2 - x + 1}{x^2 + x + 1} = \frac{2}{3}$ है, तो $\left(x + \frac{1}{x}\right)$ का एक सम्भव मान होगा
 (a) 6 (b) 4
 (c) 8 (d) 5
22. उत्तरकालीन मुगल बादशाहों का सही कालानुक्रमिक क्रम है
 I. जहांदार शाह II. फर्रुखसीयार
 III. रफी-उद्-दरजात IV. मुहम्मद शाह
 नीचे दिये गये कूट में से सही उत्तर का चयन कीजिए ।
कूट :
 (a) I, II, III, IV (b) IV, III, II, I
 (c) II, I, III, IV (d) II, IV, III, I
23. संविधान का कौन-सा अनुच्छेद राष्ट्रपति को सामान्य रूप से पिछड़े वर्गों की स्थिति की जाँच करने तथा सुधारात्मक उपाय सुझाने के लिए एक आयोग नियुक्त करने का अधिकार देता है ?
 (a) अनुच्छेद 340 (b) अनुच्छेद 342
 (c) अनुच्छेद 349 (d) अनुच्छेद 344
24. निम्नलिखित में से कौन-सा सौरमण्डल का सबसे छोटा ग्रह है ?
 (a) बुध (b) मंगल
 (c) शनि (d) शुक्र
25. जब बर्फ पानी में बदलती है, तब
 (a) ऊष्मा अवशोषित होती है
 (b) तापमान घटता है
 (c) ऊष्मा निकलती है
 (d) उपरोक्त में से कोई नहीं

26. What is NOT included in the Global Multidimensional Poverty Index ?

- (a) Living Standard (b) Health
(c) National Income (d) Education

27. Match List - I with List - II and select the correct answer from the code given below.

List - I
(Grasslands)

List - II
(Location)

- | | |
|-------------|-----------------|
| A. Prairies | 1. U. S. A. |
| B. Steppes | 2. Brazil |
| C. Veld | 3. Central Asia |
| D. Campos | 4. South Africa |

Code :

- (a) A - 3, B - 1, C - 2, D - 4
(b) A - 1, B - 4, C - 2, D - 3
(c) A - 2, B - 1, C - 4, D - 3
(d) A - 1, B - 3, C - 4, D - 2

28. Consider the following statements with reference to NABARD :

1. It was established in the year 1982.
2. It performs all the functions formerly performed by RBI with regard to agriculture.

Select the correct answer from the code given below.

Code :

- (a) Only 2 is correct
(b) Only 1 is correct
(c) Neither 1 nor 2 is correct
(d) Both 1 and 2 are correct

29. Operation Sindoor was initiated on which date ?

- (a) 5th April, 2025 (b) 7th May, 2025
(c) 6th June, 2025 (d) 11th May, 2025

30. Which of the following are the impacts of Global Warming ?

- i. Rise in sea level
- ii. Melting of glaciers
- iii. Spread of diseases
- iv. Bleaching of coral reefs

Select the correct answer using the code given below.

Code :

- (a) Only i, iii and iv (b) Only i, ii and iii
(c) i, ii, iii and iv (d) Only ii and iii

26. वैश्विक बहुआयामी निर्धनता सूचकांक में क्या सम्मिलित नहीं है ?

- (a) जीवन स्तर (b) स्वास्थ्य
(c) राष्ट्रीय आय (d) शिक्षा

27. सूची - I को सूची - II से सुमेलित कीजिए व नीचे दिये गये कूट में से सही उत्तर चुनिए ।

सूची - I
(घास के मैदान)

सूची - II
(अवस्थिति)

- | | |
|-------------|--------------------|
| A. प्रेअरीज | 1. यू. एस. ए. |
| B. स्टेपीज | 2. ब्राज़ील |
| C. वेल्ड | 3. मध्य एशिया |
| D. कम्पास | 4. दक्षिणी अफ्रीका |

कूट :

- (a) A - 3, B - 1, C - 2, D - 4
(b) A - 1, B - 4, C - 2, D - 3
(c) A - 2, B - 1, C - 4, D - 3
(d) A - 1, B - 3, C - 4, D - 2

28. नाबार्ड के संबंध में निम्नलिखित कथनों पर विचार कीजिए :

1. इसकी स्थापना वर्ष 1982 में हुई थी ।
2. यह कृषि के संबंध में आर.बी.आई. द्वारा पूर्व में किए गए समस्त कार्य करता है ।

नीचे दिए गए कूट में से सही उत्तर चुनिए ।

कूट :

- (a) केवल 2 सही है
(b) केवल 1 सही है
(c) न तो 1 न ही 2 सही है
(d) 1 एवं 2 दोनों सही हैं

29. ऑपरेशन सिन्दूर किस तिथि को प्रारम्भ हुआ था ?

- (a) 5 अप्रैल, 2025 (b) 7 मई, 2025
(c) 6 जून, 2025 (d) 11 मई, 2025

30. निम्नलिखित में से कौन-से वैश्विक ताप वृद्धि (ग्लोबल वार्मिंग) के प्रभाव हैं ?

- i. समुद्र जल स्तर का बढ़ना
- ii. हिमनद का पिघलना
- iii. बीमारियों का फैलना
- iv. प्रवाल भित्ति का विरंजन होना

नीचे दिये गये कूट में से सही उत्तर का चुनाव कीजिए ।

कूट :

- (a) केवल i, iii और iv (b) केवल i, ii और iii
(c) i, ii, iii और iv (d) केवल ii और iii

Part – II/भाग – II Commerce / वाणिज्य

31. Which of the following pairs related to Taylor's scientific management is NOT correctly matched ?

- (a) Taylor joined company as a worker – Later become Supervisor
(b) Concept first introduced in – USA (Country)
(c) Taylor's contribution – Scientific complete book management
(d) Essentially concerned at – Organisational level

32. Who gave the equation $P = \frac{MV + M'V'}{T}$?

- (a) Fisher (b) Pigou
(c) Robertson (d) Marshall

33. Which of the following is the element of economic environment ?

- (a) Economic policies
(b) Economic conditions
(c) Both (a) and (b)
(d) None of the above

34. Which of the following is NOT the example of capital reserve ?

- (a) Profit on redemption of debentures
(b) Workman's Compensation Fund
(c) Premium on issue of shares
(d) Profit on sale of fixed assets

35. Consider the following phases of trade cycle according to Mitchell terminology and arrange them in chronological order starting from earliest to last.

- I. Expansion
II. Contraction
III. Recovery
IV. Recession

Select the correct answer from the code given below.

Code :

- (a) IV, III, II, I
(b) I, II, III, IV
(c) III, I, IV, II
(d) I, IV, II, III

31. टेलर के वैज्ञानिक प्रबन्ध से सम्बन्धित निम्नलिखित युग्मों में से कौन-सा सही सुमेलित नहीं है ?

- (a) टेलर ने कम्पनी में कार्यकर्ता – बाद में पर्यवेक्षक बने के रूप में कार्यभार ग्रहण किया
(b) अवधारणा जहाँ पहले आयी – यू.एस.ए. (देश)
(c) टेलर के योगदान की सम्पूर्ण – वैज्ञानिक प्रबन्ध पुस्तक

(d) अनिवार्यतः सम्बन्धित है – संगठनात्मक स्तर से

32. समीकरण $P = \frac{MV + M'V'}{T}$ किसने दिया है ?

- (a) फिशर (b) पीगू
(c) रॉबर्टसन (d) मार्शल

33. निम्नलिखित में से कौन-सा आर्थिक वातावरण का घटक है ?

- (a) आर्थिक नीतियाँ
(b) आर्थिक दशाएँ
(c) (a) और (b) दोनों
(d) उपरोक्त में से कोई नहीं

34. निम्नलिखित में से कौन-सा पूँजी संचय का उदाहरण नहीं है ?

- (a) ऋणपत्रों के शोधन पर लाभ
(b) कर्मचारी क्षतिपूर्ति कोष
(c) अंशों के निर्गमन पर प्रीमियम
(d) स्थायी सम्पत्तियों की बिक्री पर लाभ

35. मिचेल शब्दावली के अनुसार व्यापार चक्र के निम्न चरणों पर विचार कीजिए तथा उन्हें कालानुक्रम में पहले से अन्त की ओर सुव्यवस्थित कीजिए ।

- I. विस्तार
II. संकुचन
III. पुनरुत्थान
IV. मंदी

नीचे दिए गए कूट से सही उत्तर चुनिये ।

कूट :

- (a) IV, III, II, I
(b) I, II, III, IV
(c) III, I, IV, II
(d) I, IV, II, III

36. Consider the following liabilities and arrange them in the correct order in the balance sheet of the company from the earliest to the last :

- I. Bank overdraft
- II. Bank loan
- III. Share capital
- IV. Reserve and surplus

Select the correct answer from the code given below.

Code :

- (a) III, IV, II, I (b) III, II, IV, I
(c) II, I, IV, III (d) III, IV, I, II

37. Following line diagram shows

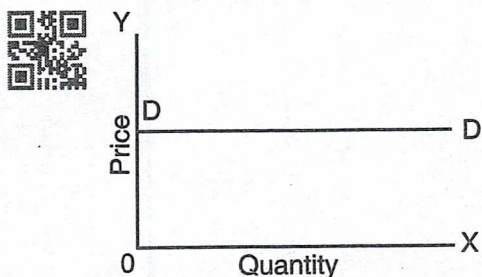

- (a) Inelastic demand
(b) Perfectly elastic demand
(c) Highly elastic demand
(d) Elastic demand

38. A and B who share profits in the ratio of 3 : 2, admit C to give him $\frac{1}{3}$ share in profit.

The new profit sharing ratio will be

- (a) 1 : 2 : 3 (b) 3 : 2 : 1
(c) 3 : 2 : 3 (d) 6 : 4 : 5

39. Consider the following statements with reference to Pradhan Mantri Mudra Yojna (PMMY) :

1. PMMY facilitate micro credit upto ₹ 20 lakhs.
2. By March 2025, about 70% of the beneficiaries are women in India.

Select the correct answer from the code given below.

Code :

- (a) Both 1 and 2 (b) Only 1
(c) Neither 1 nor 2 (d) Only 2

36. निम्नलिखित दायित्वों पर विचार कीजिए तथा इन्हें कम्पनी के आर्थिक चिट्ठे में सबसे पहले से लेकर आखरी तक सही क्रमानुसार व्यवस्थित कीजिये :

- I. बैंक अधिविकर्ष
 - II. बैंक ऋण
 - III. अंश पूँजी
 - IV. संचय और अधिशेष
- नीचे दिए गए कूट से सही उत्तर चुनिए ।

कूट :

- (a) III, IV, II, I (b) III, II, IV, I
(c) II, I, IV, III (d) III, IV, I, II

37. निम्नांकित रेखाचित्र प्रदर्शित करता है

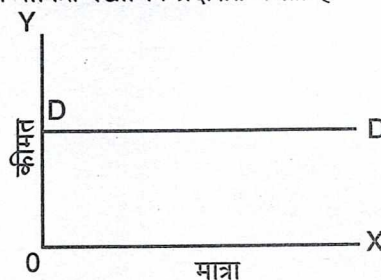

- (a) बेलोचदार माँग
(b) पूर्णतया लोचदार माँग
(c) अधिक लोचदार माँग
(d) लोचदार माँग

38. A और B जो लाभों को 3 : 2 के अनुपात में विभाजित करते हैं, C को $\frac{1}{3}$ भाग लाभ देने के लिए स्वीकार करते हैं । नया लाभ विभाजन अनुपात होगा

- (a) 1 : 2 : 3 (b) 3 : 2 : 1
(c) 3 : 2 : 3 (d) 6 : 4 : 5

39. प्रधानमंत्री मुद्रा योजना (PMMY) के संदर्भ में निम्नलिखित कथनों पर विचार कीजिये :

1. PMMY, ₹ 20 लाख तक सूक्ष्म ऋण की सुविधा प्रदान करती है ।
2. भारत में मार्च 2025 तक लगभग 70% लाभार्थी महिलाएँ हैं ।

नीचे दिए गए कूट में से सही उत्तर चुनिये ।

कूट :

- (a) 1 और 2 दोनों (b) केवल 1
(c) न तो 1 न ही 2 (d) केवल 2



40. According to modern concept of marketing consider the following activities and arrange these in the correct order starting from the earliest to last activity :

- I. Co-ordinated marketing efforts
- II. Customer's need
- III. Profit through customer's satisfaction
- IV. Adding new customers



Select the correct answer from the code given below.

Code :

- (a) II, I, III, IV (b) II, I, IV, III
(c) I, III, IV, II (d) II, III, I, IV

41. Which of the following is the apex bank for agricultural credit in India ?

- (a) SIDBI
(b) RBI
(c) NABARD
(d) IDBI

42. Which of the following is NOT the branch of the classical theory of management ?

- (a) Scientific management
(b) Bureaucracy
(c) Management process
(d) System approach

43. In the hire-purchase system till the payment of last instalment, the owner of goods is

- (a) Hire-buyer
(b) Vendor
(c) Both (a) and (b)
(d) None of the above

44. A word POSDCORB was formed for seven management functions by

- (a) Luther Gullik
(b) Koontz and O'Donnell
(c) Mc Farland
(d) Henri Fayol

40. विपणन की आधुनिक अवधारणा के अनुसार निम्नलिखित गतिविधियों पर विचार करें तथा पहली से लेकर अन्तिम गतिविधि तक सही क्रम में व्यवस्थित कीजिये :

- I. समन्वित विपणन प्रयास
 - II. ग्राहकों की आवश्यकता
 - III. ग्राहकों की संतुष्टि के माध्यम से लाभ
 - IV. नए ग्राहकों को बनाना
- नीचे दिए गए कूट से सही उत्तर का चयन कीजिए ।



कूट :

- (a) II, I, III, IV (b) II, I, IV, III
(c) I, III, IV, II (d) II, III, I, IV

41. निम्नलिखित में से कौन-सी भारत में कृषि साख (ऋण) के लिए शीर्ष बैंक है ?

- (a) सिडबी
(b) आर. बी. आई.
(c) नाबार्ड
(d) आई. डी. बी. आई.

42. निम्नलिखित में से कौन-सी प्रबन्ध के परम्परागत सिद्धांत की शाखा नहीं है ?

- (a) वैज्ञानिक प्रबन्ध
(b) नौकरशाही
(c) प्रबन्ध प्रक्रिया
(d) प्रणाली दृष्टिकोण

43. किराया-ऋण पद्धति में अंतिम किश्त के भुगतान तक माल का स्वामी होता है

- (a) किराया-ऋता
(b) विक्रेता
(c) (a) तथा (b) दोनों
(d) उपरोक्त में से कोई नहीं

44. सात प्रबन्ध कार्यों के लिए एक शब्द पी.ओ.एस.डी.सी.ओ.आर.बी. (POSDCORB) प्रतिपादित किया गया



- (a) लूथर गुलिक द्वारा
(b) कून्टज और ओ'डोनेल द्वारा
(c) मैक फारलैण्ड द्वारा
(d) हेनरी फेयोल द्वारा

45. Consider the following processes of organisation and arrange them in chronological order :

- I. Determination of objectives
- II. Assignment of work to individuals
- III. Enumeration of activities
- IV. Delegation of authority

Select the correct answer from the code given below.

Code :

- (a) II, I, III, IV (b) IV, II, I, III
(c) I, III, II, IV (d) III, IV, II, I

46. Consider the following statements with reference to line structure and line and staff structure in an organisation :

1. Line manager directs other individuals.
2. Line and staff manager assists and advises.

Select the correct answer from the code given below.

Code :

- (a) Only 2 (b) Only 1
(c) Neither 1 nor 2 (d) Both 1 and 2

47. Income and Expenditure Account is prepared by Non-profit Organisations on

- (a) Cash Basis
(b) Receipt Basis
(c) Accrual-cum-cash Basis
(d) Accrual Basis

48. Which of the following pair related to Total Utility (TU) and Marginal Utility (MU) is NOT correctly matched ?

- (a) When MU become negative - TU decline
(b) Initially TU and MU are Positive
(c) When successive units consumed - TU decreases
(d) When MU is zero - TU is maximum

49. Which of the following formula is NOT correctly matched ?

- (a) Closing stock (in ₹) = Opening stock + Purchase - Cost of goods sold
(b) Purchase = Cost of goods sold + Closing stock - Opening stock
(c) Closing stock (in Units) = Sales - Opening stock + Purchase
(d) Cost of goods sold = Opening stock + Purchase - Closing stock

45. संगठन की निम्नलिखित प्रक्रियाओं पर विचार कीजिए और उन्हें क्रमानुसार व्यवस्थित कीजिये :

- I. उद्देश्यों का निर्धारण
- II. व्यक्तियों को कार्य सौंपना
- III. गतिविधियों की गणना
- IV. अधिकार का प्रत्यायोजन

नीचे दिए गए कूट से सही उत्तर का चयन कीजिए ।

कूट :

- (a) II, I, III, IV (b) IV, II, I, III
(c) I, III, II, IV (d) III, IV, II, I

46. एक संगठन के रेखा संरचना तथा रेखा और स्टाफ संरचना के संदर्भ में निम्नलिखित कथनों पर विचार कीजिये :

1. रेखा प्रबन्धक अन्य व्यक्तियों को निर्देशित करता है ।
2. रेखा और स्टाफ प्रबन्धक सहायता और परामर्श देता है ।

नीचे दिये गये कूट में से सही उत्तर चुनिये ।

कूट :

- (a) केवल 2 (b) केवल 1
(c) न तो 1 न ही 2 (d) 1 और 2 दोनों

47. गैर-लाभकारी संगठनों द्वारा आय और व्यय खाता बनाया जाता है

- (a) रोकड़ आधार पर
(b) प्राप्ति आधार पर
(c) उपार्जन-सह-रोकड़ आधार पर
(d) उपार्जन आधार पर

48. कुल उपयोगिता (TU) तथा सीमान्त उपयोगिता (MU) से सम्बन्धित निम्न में से कौन-सा युग्म सही सुमेलित नहीं है ?

- (a) जब MU ऋणात्मक होती है - TU गिरती है
(b) प्रारम्भिक TU तथा MU हैं - धनात्मक
(c) जब लगातार इकाई का उपयोग है - TU गिरती है
(d) जब MU शून्य है - TU अधिकतम है

49. निम्नलिखित युग्मों में कौन-सा सूत्र सही सुमेलित नहीं है ?

- (a) अंतिम स्कन्ध (₹ में) = प्रारम्भिक स्कन्ध + क्रय - बेचे गए माल की लागत
(b) क्रय = बेचे गए माल की लागत + अन्तिम स्कन्ध - प्रारम्भिक स्कन्ध
(c) अंतिम स्कन्ध (इकाई में) = विक्रय - प्रारम्भिक स्कन्ध + क्रय
(d) बेचे गए माल की लागत = प्रारम्भिक स्कन्ध + क्रय - अन्तिम स्कन्ध



50. The equilibrium condition in monopoly is

- (a) $P < MC = MR$
 (b) $P = MC = MR$
 (c) $P > MC = MR$
 (d) None of the above

51. A and B are partners with capital of ₹ 26,000 and ₹ 22,000 respectively. They



admit C as a partner with $\frac{1}{4}$ share. C bring ₹ 26,000 as his share of capital. C's share of goodwill will be

- (a) ₹ 8,500 (b) ₹ 7,500
 (c) ₹ 5,500 (d) ₹ 6,500

52. Which among the following is NOT a subsidiary function of management ?

- (a) Communication (b) Decision making
 (c) Controlling (d) Innovation

53. Which one of the following (mode formula) is correct ?

- (a) Mode = Median + Mean
 (b) Mode = 3 Median - 2 Mean
 (c) Mode = Median - Mean
 (d) Mode = 2 Median - 3 Mean

54. "Management means decision-making." This statement is of

- (a) Ross Moore (b) Theo Haimann
 (c) R.C. Davis (d) None of the above

55. Which of the following pairs related to macro economic factors under economic environment is NOT correctly matched ?

- (a) Savings - Income - Private and Govt. consumption
 (b) Production - Income output + Money supply
 (c) Supply of goods and services - Domestic products + Imports - Exports
 (d) Investments - Savings + Foreign investment + Past savings + Deficit

56. A and B are partners sharing profits in the ratio of 3 : 2. C is admitted as a partner. The new profit sharing ratio amongst A, B and C is 5 : 3 : 2. The sacrifice ratio will be

- (a) 1 : 1 (b) 1 : 2
 (c) 5 : 3 (d) 2 : 1

50. एकाधिकार में साम्य की स्थिति होती है

- (a) $P < एम.सी. = एम.आर.$
 (b) $P = एम.सी. = एम.आर.$
 (c) $P > एम.सी. = एम.आर.$
 (d) उपरोक्त में से कोई नहीं

51. A और B क्रमशः ₹ 26,000 और ₹ 22,000 की पूँजी के साथ साझेदार हैं। वे $\frac{1}{4}$ भाग के लिए C को साझेदार के रूप में स्वीकार करते हैं। C अपने हिस्से की पूँजी के रूप में ₹ 26,000 लाता है। C के हिस्से की ख्याति होगी



- (a) ₹ 8,500 (b) ₹ 7,500
 (c) ₹ 5,500 (d) ₹ 6,500

52. निम्नलिखित में से कौन प्रबंधन का सहायक कार्य नहीं है ?

- (a) संचार (b) निर्णय लेना
 (c) नियंत्रण (d) नवाचार

53. निम्नलिखित में से कौन-सा एक (बहुलक सूत्र) सही है ?

- (a) बहुलक = माधिका + माध्य
 (b) बहुलक = 3 माधिका - 2 माध्य
 (c) बहुलक = माधिका - माध्य
 (d) बहुलक = 2 माधिका - 3 माध्य

54. "प्रबन्ध का आशय निर्णयन से है।" यह कथन है

- (a) रोस मुरे (b) थियो हैमन
 (c) आर.सी. डेविस (d) उपरोक्त में से कोई नहीं

55. आर्थिक पर्यावरण के अंतर्गत वृहत आर्थिक कारकों से सम्बन्धित निम्नलिखित युग्मों में से कौन-सा सही सुमेलित नहीं है ?



- (a) बचत - आय - निजी एवं सरकारी उपभोग
 (b) उत्पादन - आय उत्पाद + धन की आपूर्ति
 (c) वस्तुओं एवं सेवाओं की आपूर्ति - घरेलू उत्पाद + आयात - निर्यात
 (d) निवेश - बचत + विदेशी निवेश + पहले की बचत + घाटा

56. A और B 3 : 2 के अनुपात में लाभ विभाजन के लिए साझेदार हैं। C साझेदार के रूप में सम्मिलित हुआ। A, B और C के मध्य नया लाभ विभाजन अनुपात 5 : 3 : 2 है। त्याग अनुपात होगा

- (a) 1 : 1 (b) 1 : 2
 (c) 5 : 3 (d) 2 : 1

57. The standard deviation of natural numbers 1 to 10 will be

- (a) 2.87 (b) 3.16
(c) 3.12 (d) 2.77

58. The average marks of 100 students were 40. Later it was discovered that a score of 53 was mis-read as 83. According to the correct marks, the correct average marks will be

- (a) 38 (b) 39
(c) 38.7 (d) 39.7

59. A sole proprietorship business is required to be registered under

- (a) There is no Act
(b) Sole Proprietorship Act, 1932
(c) Companies Act, 1956
(d) Partnership Act, 1932

60. An Auditor should NOT be

- (a) Suspicious (b) Fearless
(c) Honest (d) Tactful

61. What is the full form of GAAP ?

- (a) Generally Accepted Accounting Principles
(b) Generally Accepted Accounting Provision
(c) Generally Accepted Accounting Practices
(d) Generally Accepted Accounting Policies

62. Catalogues, sponsored events and digital media presence are closely associated with which of the following marketing activities ?

- (a) Product development
(b) Promotion
(c) Sales
(d) Price

63. Which one of the following is correct ?

- (a) Vouching is the backbone of auditing
(b) Auditing is the backbone of vouching
(c) Vouching is the backbone of accounting
(d) None of these

57. प्राकृतिक संख्याओं 1 से 10 का प्रमाप विचलन होगा

- (a) 2.87 (b) 3.16
(c) 3.12 (d) 2.77

58. 100 छात्रों का औसत प्राप्तांक 40 था। बाद में पता चला कि प्राप्तांक 53 के स्थान पर 83 पढ़ लिये गए। शुद्ध प्राप्तांक के अनुसार सही औसत प्राप्तांक होगा

- (a) 38 (b) 39
(c) 38.7 (d) 39.7

59. एक एकल स्वामित्व वाले व्यवसाय के पंजीकरण की आवश्यकता किस अधिनियम के अंतर्गत है ?

- (a) कोई अधिनियम नहीं
(b) एकल स्वामित्व अधिनियम, 1932
(c) कम्पनी अधिनियम, 1956
(d) साझेदारी अधिनियम, 1932

60. एक अंकेक्षक को नहीं होना चाहिए

- (a) शकालू (b) निर्भीक
(c) ईमानदार (d) चतुर

61. जी.ए.ए.पी. (GAAP) का पूर्ण रूप क्या है ?

- (a) जनरली एसेप्टेड अकाउंटिंग प्रिन्सिपल्स
(b) जनरली एसेप्टेड अकाउंटिंग प्राविजन
(c) जनरली एसेप्टेड अकाउंटिंग प्राक्टिसेस
(d) जनरली एसेप्टेड अकाउंटिंग पॉलिसीज

62. सूचीपत्र, प्रायोजित कार्यक्रम और डिजिटल मीडिया की उपस्थिति, निम्न में से किस विपणन गतिविधि से निकटता से सम्बन्धित है ?

- (a) उत्पाद विकास
(b) संवर्धन
(c) बिक्री
(d) कीमत

63. निम्नलिखित में से कौन-सा सही है ?

- (a) प्रमाणन अंकेक्षण की रीढ़ की हड्डी है
(b) अंकेक्षण प्रमाणन की रीढ़ की हड्डी है
(c) प्रमाणन लेखांकन की रीढ़ की हड्डी है
(d) इनमें से कोई नहीं



64. Algebraic sign (+) and (-) are ignored in

- (a) Mean deviation
(b) Standard deviation
(c) Both (a) and (b)
(d) None of the above

65. Which of the following statement is NOT correct with reference to preference shares ?

- (a) Preference shareholders cast vote in every condition
(b) Dividend is payable prior to equity shares
(c) The rate of dividend is fixed for preference shares
(d) Preference shares may be converted into equity shares

66. Match List - I with List - II and select the correct answer using the code given below the lists.



List - I (Kind of Table)	List - II (Synonyms)
A. Single Table	1. Reference Table
B. General purpose Table	2. Analytical Table
C. Specific purpose Table	3. Primary Table
D. Original Table	4. Table of first order

Code :

- (a) A - 1, B - 2, C - 3, D - 4
(b) A - 4, B - 3, C - 2, D - 1
(c) A - 3, B - 1, C - 4, D - 2
(d) A - 4, B - 1, C - 2, D - 3

67. Match List - I with List - II and choose the correct answer using the code given below the lists.

List - I (Subject matter)	List - II (Concerned Economist)
A. Wealth concept	1. Samuelson
B. Welfare concept	2. Robbins, Wicksteed
C. Scarcity concept	3. Marshall, Pigou
D. Growth concept	4. Adam Smith, J. S. Mill

Code :

- (a) A - 3 B - 1 C - 4 D - 2
(b) A - 1 B - 2 C - 3 D - 4
(c) A - 2 B - 4 C - 1 D - 3
(d) A - 4 B - 3 C - 2 D - 1

64. बीजगणितीय चिह्न (+) तथा (-) का ध्यान नहीं रखते हैं

- (a) माध्य विचलन में
(b) प्रमाप विचलन में
(c) (a) तथा (b) दोनों में
(d) उपरोक्त में से कोई नहीं

65. निम्नलिखित कथनों में से कौन-सा पूर्वाधिकारी अंशों के संदर्भ में सही नहीं है ?

- (a) पूर्वाधिकारी अंशधारी प्रत्येक स्थिति में मतदान करते हैं
(b) समता अंशों से पूर्व लाभांश देय
(c) पूर्वाधिकारी अंशों पर लाभांश की दर निश्चित होती है
(d) पूर्वाधिकारी अंश, समता अंशों में बदले जा सकते हैं

66. सूची - I को सूची - II से सुमेलित कीजिये और सूचियों के नीचे दिए गए कूट से सही उत्तर का चयन कीजिये ।

सूची - I

(सारणी के प्रकार)

सूची - II

(पर्यायवाची)

- | | |
|---------------------------|------------------------|
| A. एकल सारणी | 1. सन्दर्भ सारणी |
| B. सामान्य उद्देश्य सारणी | 2. विश्लेषण सारणी |
| C. विशेष उद्देश्य सारणी | 3. प्राथमिक सारणी |
| D. मौलिक सारणी | 4. प्रथम क्रम की सारणी |

कूट :

- (a) A - 1, B - 2, C - 3, D - 4
(b) A - 4, B - 3, C - 2, D - 1
(c) A - 3, B - 1, C - 4, D - 2
(d) A - 4, B - 1, C - 2, D - 3

67. सूची - I को सूची - II से सुमेलित कीजिये तथा सूचियों के नीचे दिए गए कूट से सही उत्तर चुनिये ।



सूची - I

(विषय सामग्री)

सूची - II

(सम्बद्ध अर्थशास्त्री)

- | | |
|-------------------|---------------------------|
| A. धन अवधारणा | 1. सेम्युलसन |
| B. कल्याण अवधारणा | 2. रॉबिन्स, विकस्टीड |
| C. अभाव अवधारणा | 3. मार्शल, पीगू |
| D. विकास अवधारणा | 4. एडम स्मिथ, जे. एस. मिल |

कूट :

- (a) A - 3 B - 1 C - 4 D - 2
(b) A - 1 B - 2 C - 3 D - 4
(c) A - 2 B - 4 C - 1 D - 3
(d) A - 4 B - 3 C - 2 D - 1

68. Minimum interest rate of a bank below which it cannot lend, except in cases allowed by RBI is known as

- (a) Repo Rate
- (b) Bank Rate
- (c) Base Rate
- (d) Prime Lending Rate

69. Match List - I with List - II and choose the correct answer from the code given below the lists.

List - I

- A. Admission
- B. Retirement
- C. Revaluation
- D. No Partnership deed

List - II

- 1. Gain Ratio
- 2. Equal Ratio
- 3. Sacrifice Ratio
- 4. Old Ratio

Code :

- (a) A - 1, B - 2, C - 4, D - 3
- (b) A - 3, B - 1, C - 4, D - 2
- (c) A - 3, B - 1, C - 2, D - 4
- (d) A - 4, B - 3, C - 2, D - 1

70. Given below are two statements, one is labelled as Assertion (A) and the other as Reason (R).

Assertion (A) : Demand curve slopes downwards.

Reason (R) : There is inverse relationship between price and demand.

Select the correct answer using the code given below.

Code :

- (a) (A) is true, but (R) is false
- (b) Both (A) and (R) are true, but (R) is not correct explanation of (A)
- (c) (A) is false, but (R) is true
- (d) Both (A) and (R) are true and (R) is correct explanation of (A)

71. A person who represents himself to the outside world in the form of a partner by his behaviour but has no actual share in the firm, called as

- (a) Partner by holding out
- (b) Active partner
- (c) Sleeping partner
- (d) Sub partner

68. किसी बैंक की न्यूनतम ब्याज दर जिसके नीचे वह आर. बी. आई. द्वारा अनुमत मामलों को छोड़कर उधार नहीं दे सकता है, क्या कहलाती है ?

- (a) रेपो दर
- (b) बैंक दर
- (c) आधार (बेस) दर
- (d) प्राइम लेंडिंग दर

69. सूची - I को सूची - II से सुमेलित कीजिए और सूचियों के नीचे दिए गए कूट में से सही उत्तर चुनिए ।



सूची - I

- A. प्रवेश
- B. सेवानिवृत्ति
- C. पुनर्मूल्यांकन
- D. साझेदारी संलेख नहीं

सूची - II

- 1. लाभ प्राप्ति अनुपात
- 2. समान अनुपात
- 3. त्याग अनुपात
- 4. पुराना अनुपात

कूट :

- (a) A - 1, B - 2, C - 4, D - 3
- (b) A - 3, B - 1, C - 4, D - 2
- (c) A - 3, B - 1, C - 2, D - 4
- (d) A - 4, B - 3, C - 2, D - 1

70. नीचे दो कथन दिए गए हैं, जिनमें से एक को अभिकथन (A) तथा दूसरे को कारण (R) कहा गया है ।

अभिकथन (A) : माँग वक्र नीचे की ओर झुकता है ।

कारण (R) : मूल्य और माँग के मध्य विपरीत सम्बन्ध है ।

नीचे दिए गए कूट का प्रयोग करके सही उत्तर चुनिये ।

कूट :

- (a) (A) सत्य है, किन्तु (R) गलत है
- (b) (A) और (R) दोनों सत्य हैं, किन्तु (R), (A) की सही व्याख्या नहीं करता है
- (c) (A) गलत है, किन्तु (R) सत्य है
- (d) (A) और (R) दोनों सत्य हैं और (R), (A) की सही व्याख्या करता है

71. एक व्यक्ति जो अपने व्यवहार से बाहरी दुनिया के सामने स्वयं को एक साझेदार के रूप में प्रस्तुत करता है किन्तु फर्म में कोई वास्तविक हिस्सा नहीं रखता है, कहलाता है

- (a) प्रस्तुत होकर साझेदार
- (b) सक्रिय साझेदार
- (c) निष्क्रिय साझेदार
- (d) उप साझेदार



72. Which of the following is NOT a regulatory institution in Indian Financial System ?

- (a) SEBI (b) RBI
(c) IRDA (d) CIBIL

73. Trial Balance shows

- (a) Mathematical accuracy of accounts
(b) Accuracy of accounts
(c) List of real accounts
(d) List of personal accounts

74. "A plan is a trap to capture the future." This statement is of

- (a) L. F. Urwick (b) George R. Terry
(c) Newman (d) Allen

75. The value of money during the deflation

- (a) Decreases (b) Increases
(c) Stay stable (d) None of the above

76. Which of the following pairs (Partnership – Company) is NOT correctly matched ?

Partnership	Company
(a) Not an artificial person	– An artificial person
(b) Unlimited liability	– Limited liability
(c) Partnership Act, 1930	– Companies Act, 2013
(d) Everyone is an agent	– Member is not an agent

77. Match List – I with List – II and choose the correct answer using the code given below the lists.

List – I (Transaction)	List – II (Voucher)
A. Cash receipts	1. Purchase and sales return
B. Purchases	2. Orders record and goods return
C. Sales	3. Invoices and copies of orders
D. Opening journal entries	4. Copies of receipts

Code :

- (a) A – 4 B – 3 C – 2 D – 1
(b) A – 3 B – 4 C – 1 D – 2
(c) A – 2 B – 1 C – 3 D – 4
(d) A – 1 B – 2 C – 3 D – 4

72. निम्नलिखित में से कौन-सी भारतीय वित्तीय प्रणाली में एक नियामक संस्था नहीं है ?

- (a) सेबी (b) आर. बी. आई.
(c) आई. आर. डी. ए. (d) सिबिल

73. तलपट प्रदर्शित करता है

- (a) खातों की गणितीय शुद्धता
(b) खातों की शुद्धता
(c) वास्तविक खातों की सूची
(d) व्यक्तिगत खातों की सूची

74. "नियोजन भविष्य को पकड़ने के लिए बनाया गया पिंजरा है।" यह कथन है

- (a) एल. एफ. उर्विक (b) जार्ज आर. टेरी
(c) न्यूमैन (d) एलेन

75. मुद्रा विस्फीति की स्थिति में मुद्रा का मूल्य

- (a) घटता है (b) बढ़ता है
(c) स्थिर रहता है (d) उपरोक्त में से कोई नहीं

76. निम्न युग्मों में कौन (साझेदारी – कम्पनी) सही सुमेलित नहीं है ?

साझेदारी	कम्पनी
(a) एक कृत्रिम व्यक्ति	– एक कृत्रिम व्यक्ति है
(b) असीमित उत्तरदायित्व	– सीमित उत्तरदायित्व
(c) साझेदारी अधिनियम, 1930	– कम्पनी अधिनियम, 2013
(d) सभी एक एजेंट हैं	– सदस्य एजेंट नहीं है

77. सूची – I को सूची – II से सुमेलित कीजिये तथा नीचे दिए गए कूट से सही उत्तर चुनिये।

सूची – I (लेन-देन)	सूची – II (प्रमाणक)
A. नकद प्राप्तियाँ	1. क्रय एवं विक्रय वापसी
B. क्रय	2. आदेश पत्र और माल वापसी
C. विक्रय	3. बीजक और आदेश की प्रतियाँ
D. प्रारम्भिक जर्नल प्रविष्टि	4. रसीदों की प्रतियाँ

कूट :

- (a) A – 4 B – 3 C – 2 D – 1
(b) A – 3 B – 4 C – 1 D – 2
(c) A – 2 B – 1 C – 3 D – 4
(d) A – 1 B – 2 C – 3 D – 4

78. According to Auditing methods, which of the following pair is NOT correctly matched ?

- (a) Interim Audit – Declaration of interim dividend
 (b) Continuous Audit – Audit process continuous throughout the year
 (c) Occasional Audit – Audit conducted at a specific time for a specific purpose
 (d) Annual Audit – Before the end of the accounting year

79. In departmental accounts, advertisement expenses are allocated on the basis of

- (a) Net profit
 (b) Cost of goods sold
 (c) Area
 (d) Net sales

80. The supply function of a product x is given as $S_x = 7 P_x + 4$, where P_x stands for price. If there are 800 firms in the market, then market supply for the product at a market price of ₹ 8 will be

- (a) 31,200 units
 (b) 30,000 units
 (c) 21,000 units
 (d) 48,000 units

81. E-banking business is essentially regulated by the Information Technology Act, 2000, under which personal signature is replaced by

- (a) Digital signature
 (b) Encrypted signature
 (c) Online signature
 (d) Image signature

82. Who has propounded the principle of organisation structure 'Esprit de Corps' ?

- (a) Fayol (b) Urwick
 (c) Harold Koontz (d) Mintzberg

78. अंकेक्षण पद्धति के अनुसार निम्नलिखित में से कौन-सा युग्म सही सुमेलित नहीं है ?

- (a) अंतरिम अंकेक्षण – अंतरिम लाभांश की घोषणा
 (b) चालू अंकेक्षण – अंकेक्षण प्रक्रिया पूरे वर्ष चलती है
 (c) सामयिक अंकेक्षण – किसी विशिष्ट उद्देश्य के लिए किसी विशेष समय पर किया गया अंकेक्षण
 (d) वार्षिक अंकेक्षण – लेखा वर्ष की समाप्ति से पूर्व

79. विभागीय खातों में विज्ञापन व्यय के विभाजन का आधार होता है

- (a) शुद्ध लाभ
 (b) बेचे गए माल की लागत
 (c) क्षेत्रफल
 (d) शुद्ध बिक्री

80. किसी उत्पाद x का आपूर्ति फलन $S_x = 7 P_x + 4$ के रूप में दिया गया है, जहाँ P_x का अर्थ मूल्य है। यदि बाजार में 800 फर्म हैं, तो ₹ 8 के बाजार मूल्य पर उत्पाद के लिए बाजार आपूर्ति होगी

- (a) 31,200 इकाइयाँ
 (b) 30,000 इकाइयाँ
 (c) 21,000 इकाइयाँ
 (d) 48,000 इकाइयाँ

81. ई-बैंकिंग व्यवसाय अनिवार्य रूप से सूचना प्रौद्योगिकी अधिनियम, 2000 से विनियमित होता है, जिसके अंतर्गत व्यक्तिगत हस्ताक्षर को प्रतिस्थापित किया जाता है

- (a) डिजिटल हस्ताक्षर
 (b) कूटबद्ध हस्ताक्षर
 (c) ऑनलाइन हस्ताक्षर
 (d) छवि हस्ताक्षर

82. संगठन संरचना के सिद्धांत 'दल भावना' का प्रतिपादन किसने किया है ?

- (a) फेयोल (b) उर्विक
 (c) हैरोल्ड कून्टज (d) मिन्टज़बर्ग

83. Match List - I with List - II with reference to secondary objects of auditing and select the correct answer using the code given below the lists.

List - I (Errors)	List - II (Reference)
A. Errors of omission	1. Same transaction, recorded twice
B. Errors of commission	2. Exactly counter balance each other
C. Compensating errors	3. Incorrect entry (fully or partly)
D. Error of duplication	4. Not being recorded

Code :

(a) A - 3	B - 2	C - 4	D - 1
(b) A - 1	B - 2	C - 3	D - 4
(c) A - 2	B - 1	C - 3	D - 4
(d) A - 4	B - 3	C - 2	D - 1

84. Which of the following financial statements represent the accounting equation :
Assets = Liabilities + Owner's capital ?

- (a) Balance Sheet
(b) Trading Account
(c) Double Entry System
(d) Profit and Loss Account

85. Which one of the following is NOT correct with reference to Indian Banking ?

- (a) Largest Private Sector Bank - HDFC
(b) Total no. of Public Sector Banks (as on 30.05.2025) - 014
(c) Largest Co-operative Sector Bank - Saraswat Co-operative Bank
(d) Largest Public Sector Bank - SBI

86. In the hire-purchase system on the date of agreement, hire-buyer get the :
1. Possession on asset
2. Right to use of asset
Select the correct answer from the code given below.

Code :

- (a) Both 1 and 2 (b) Only 1
(c) Neither 1 nor 2 (d) Only 2

83. अंकेक्षण के गौण उद्देश्य के संदर्भ में सूची - I को सूची - II से सुमेलित कीजिये तथा सूचियों के नीचे दिए गये कूट से सही उत्तर चुनिये ।

सूची - I (त्रुटियाँ)	सूची - II (सन्दर्भ)
A. भूलवश त्रुटियाँ	1. एक ही लेन-देन दोबारा दर्ज होना
B. दर्ज करने की विधि की त्रुटियाँ	2. एक-दूसरे को संतुलित करना
C. क्षतिपूरक त्रुटियाँ	3. अशुद्ध लेखा (पूर्ण या आंशिक)
D. दोहराव की त्रुटि	4. लेखा न होना

कूट :

(a) A - 3	B - 2	C - 4	D - 1
(b) A - 1	B - 2	C - 3	D - 4
(c) A - 2	B - 1	C - 3	D - 4
(d) A - 4	B - 3	C - 2	D - 1

84. निम्नलिखित में से कौन-सा वित्तीय विवरण लेखांकन समीकरण : सम्पत्ति = दायित्व + स्वामी की पूँजी को दर्शाता है ?

- (a) आर्थिक चिट्ठा
(b) व्यापारिक खाता
(c) दोहरी प्रविष्टि प्रणाली
(d) लाभ-हानि खाता

85. भारतीय बैंकिंग के संदर्भ में निम्न में से कौन-सा सही नहीं है ?

- (a) निजी क्षेत्र का सबसे बड़ा बैंक - एच.डी.एफ.सी.
(b) सार्वजनिक क्षेत्र के बैंकों की कुल संख्या (30.05.2025 तक) - 014
(c) सहकारी क्षेत्र का सबसे बड़ा बैंक - सारस्वत सहकारी बैंक
(d) सार्वजनिक क्षेत्र का सबसे बड़ा बैंक - एस.बी.आई.

86. किराया-क्रय पद्धति में करारनामा की तिथि पर, किराया-क्रेता प्राप्त करता है :

1. सम्पत्ति पर कब्जा
2. सम्पत्ति का प्रयोगाधिकार
नीचे दिए गए कूट में से सही उत्तर चुनिये ।

कूट :

- (a) 1 और 2 दोनों (b) केवल 1
(c) न तो 1 न ही 2 (d) केवल 2

87. Which of the following concepts is considered as a myth ?

- (a) Oligopoly
(b) Imperfect competition
(c) Perfect competition
(d) Monopoly

88. A machine was purchased for ₹ 2,000 but debited to purchase account. It is a

- (a) Error of principle
(b) Clerical error
(c) Compensating error
(d) None of the above

89. The maximum numbers of members in a private company is

- (a) 200 (b) 50
(c) Unlimited (d) 100

90. A perfectly competitive market in the short run will be in equilibrium, where

- (a) Marginal cost = 0 (zero)
(b) Marginal cost = Marginal Revenue
(c) Marginal cost = Average cost
(d) None of these

91. Match List - I with List - II and select the correct answer using the code given below the lists.



List - I

(E-Banking)

- A. Net Banking
B. Mobile Banking
C. ATM
D. Debit/Credit Card

List - II

(Transactions)

1. Online purchase
2. Withdrawal of cash
3. Bank's Mobile App.
4. Bank's website

Code :

- (a) A - 3, B - 2, C - 4, D - 1
(b) A - 1, B - 2, C - 3, D - 4
(c) A - 2, B - 4, C - 1, D - 3
(d) A - 4, B - 3, C - 2, D - 1

87. निम्नलिखित में से कौन-सी अवधारणा मिथक मानी जाती है ?

- (a) अल्पाधिकार
(b) अपूर्ण प्रतिस्पर्धा
(c) पूर्ण प्रतिस्पर्धा
(d) एकाधिकार

88. ₹ 2,000 की एक मशीन क्रय की गई किन्तु क्रय खाते के नामे (डेबिट) कर दिया गया। यह है एक

- (a) सैद्धान्तिक त्रुटि
(b) लिपिकीय त्रुटि
(c) क्षतिपूरक त्रुटि
(d) उपरोक्त में से कोई नहीं

89. एक निजी कम्पनी के सदस्यों की अधिकतम संख्या होती है

- (a) 200 (b) 50
(c) असीमित (d) 100

90. एक पूर्ण प्रतियोगी बाजार अल्पकाल में सन्तुलन की अवस्था में तब होगा, जब

- (a) सीमान्त लागत = 0 (शून्य)
(b) सीमान्त लागत = सीमान्त आगम
(c) सीमान्त लागत = औसत लागत
(d) इनमें से कोई नहीं

91. सूची - I को सूची - II से सुमेलित कीजिये तथा सूचियों के नीचे दिए गए कूट से सही उत्तर चुनिये।

सूची - I

(ई-बैंकिंग)

- A. नेट बैंकिंग
B. मोबाईल बैंकिंग
C. ए. टी. एम.
D. डेबिट/क्रेडिट कार्ड

सूची - II

(लेन-देन)

1. ऑनलाइन क्रय
2. नकदी निकालना
3. बैंक का मोबाईल एप.
4. बैंक का वेबसाइट

कूट :

- (a) A - 3, B - 2, C - 4, D - 1
(b) A - 1, B - 2, C - 3, D - 4
(c) A - 2, B - 4, C - 1, D - 3
(d) A - 4, B - 3, C - 2, D - 1

92. Mr. A purchased a machine costing ₹ 10,000 for ₹ 15,000 on Hire Purchase System. The amount is payable in 3 equal installments of ₹ 5,000 each. The amount of interest payable at first installment would be

- (a) ₹ 2,500 (b) ₹ 1,667
(c) ₹ 1,250 (d) ₹ 2,000

93. What has the name of the 'Auditing Practices Committee' been changed now ?

- (a) Auditing Standard Board
(b) Auditing and Assurance Standards Board
(c) Auditing Practices Standard Board
(d) None of these

94. Who said "Control is normative and is concerned with what management to be" ?

- (a) Douglas S. Sherwin
(b) George R. Terry
(c) Koontz and O'Donnell
(d) Peter F. Drucker

95. Which of the following system is followed by Reserve Bank of India for issuing currency ?

- (a) Fixed Fiduciary System
(b) Minimum Reserve System
(c) Simple Deposit System
(d) Proportionate System

96. In case of public company, if the number of members falls below the minimum limit, the liability of the members shall become unlimited

- (a) After 9 months (b) After 6 months
(c) After 12 months (d) After 3 months

97. Consider the following statements with reference to perfectly competitive market :

1. All sellers and buyers have complete knowledge of the conditions of the market.
2. There are a large number of sellers and buyers in the market.

Select the correct answer from the code given below.

Code :

- (a) Both 1 and 2 (b) Only 1
(c) Neither 1 nor 2 (d) Only 2

92. मि. A ने एक मशीन जिसका मूल्य ₹ 10,000 था ₹ 15,000 में किराया क्रय पद्धति पर क्रय की। धनराशि का भुगतान ₹ 5,000 प्रत्येक की तीन समान किश्तों में देय है। प्रथम किश्त पर ब्याज की धनराशि देय होगी

- (a) ₹ 2,500 (b) ₹ 1,667
(c) ₹ 1,250 (d) ₹ 2,000

93. 'ऑडिटिंग प्रैक्टिस कमीटी' का नाम बदल कर अब क्या कर दिया गया है ?

- (a) ऑडिटिंग स्टैंडर्ड बोर्ड
(b) ऑडिटिंग एण्ड एश्योरेन्स स्टैंडर्ड्स बोर्ड
(c) ऑडिटिंग प्रैक्टिस स्टैंडर्ड बोर्ड
(d) इनमें से कोई नहीं

94. "नियन्त्रण निर्देशात्मक है और कैसा प्रबन्ध होना चाहिए से सम्बन्धित है।" किसने कहा है ?

- (a) डगलस एस. शेरविन
(b) जार्ज आर. टेरी
(c) कून्ट्ज और ओ'डोनेल
(d) पीटर एफ. ड्रकर

95. भारतीय रिजर्व बैंक द्वारा मुद्रा जारी करने के लिए निम्नलिखित में से कौन-सी प्रणाली अपनाई जाती है ?

- (a) निश्चित प्रत्ययी प्रणाली
(b) न्यूनतम आरक्षित प्रणाली
(c) सरल जमा प्रणाली
(d) आनुपातिक प्रणाली

96. सार्वजनिक कम्पनी की दशा में, यदि सदस्यों की संख्या न्यूनतम सीमा से कम हो जाती है, तो सदस्यों की देयता असीमित हो जायेगी

- (a) 9 माह बाद (b) 6 माह बाद
(c) 12 माह बाद (d) 3 माह बाद

97. पूर्ण प्रतिस्पर्धी बाजार के संदर्भ में निम्नलिखित कथनों पर विचार कीजिये :

1. सभी विक्रेताओं तथा क्रेताओं को बाजार की स्थितियों का पूर्ण ज्ञान होता है।
2. बाजार में बड़ी मात्रा में विक्रेता और क्रेता उपस्थित होते हैं।

नीचे दिए गए कूट से सही उत्तर चुनिये।

कूट :

- (a) 1 व 2 दोनों (b) केवल 1
(c) न तो 1 न ही 2 (d) केवल 2

98. Consider the following with reference to statutory proportion of Hire Purchase Price of goods (other than motor car) as per Section 20 of Hire Purchase Act, 1972 :

1. $\frac{1}{2}$ of the Hire Purchase Price if, the price is less than ₹ 15,000.
2. $\frac{3}{4}$ of the Hire Purchase Price if, the price is ₹ 15,000 or more.

Select the correct answer from the code given below.

Code :

- (a) Only 2 (b) Only 1
(c) Neither 1 nor 2 (d) Both 1 and 2

99. 'Scalar chain', principle of organisation structure is introduced by

- (a) Urwick
(b) F. W. Taylor
(c) Koontz and O'Donnell
(d) Henri Fayol

100. Which of the following RBI App. helps visually challenged people to identify the denomination of currency ?

- (a) Surya
(b) Roshni
(c) MANI
(d) E-rupee

101. Match List - I with List - II and select the correct answer using the code given below the lists.



List - I

(Environment)

- A. Social
B. Political
C. Legal
D. Cultural

List - II

(Aspects)

1. Fashion
2. Business Dispute
3. Form of Government
4. Law and Order

Code :

- (a) A - 2, B - 1, C - 4, D - 3
(b) A - 1, B - 2, C - 3, D - 4
(c) A - 3, B - 4, C - 1, D - 2
(d) A - 4, B - 3, C - 2, D - 1

98. किराया क्रय अधिनियम, 1972 की धारा 20 के अनुसार वस्तु (मोटर कार के अतिरिक्त) के किराया क्रय मूल्य के वैधानिक अनुपात के संदर्भ में निम्न पर विचार कीजिये :



1. किराया क्रय मूल्य का $\frac{1}{2}$ यदि, मूल्य ₹ 15,000 से कम है ।
2. किराया क्रय मूल्य का $\frac{3}{4}$ यदि, मूल्य ₹ 15,000 या अधिक है ।

नीचे दिए गए कूट से सही उत्तर चुनिए ।

कूट :

- (a) केवल 2 (b) केवल 1
(c) न तो 1 न ही 2 (d) 1 और 2 दोनों

99. संगठन संरचना के सिद्धांत 'सोपान शृंखला' का प्रतिपादन किया गया है

- (a) उर्विक द्वारा
(b) एफ. डब्ल्यू. टेलर द्वारा
(c) कून्टज और ओ'डोनेल द्वारा
(d) हेनरी फेयोल द्वारा

100. निम्नलिखित में से कौन-से आर. बी. आई. एप. दृष्टिबाधित लोगों को नोटों के मूल्यवर्ग की पहचान करने में सहायता करता है ?

- (a) सूर्या
(b) रोशनी
(c) मनी (एम. ए. एन. आई.)
(d) ई-रुपये

101. सूची - I को सूची - II से सुमेलित कीजिये तथा सूचियों के नीचे दिये गये कूट में से सही उत्तर चुनिये ।

सूची - I

(पर्यावरण)

- A. सामाजिक
B. राजनैतिक
C. वैधानिक
D. सांस्कृतिक

सूची - II

(पहलू)

1. फैशन
2. व्यावसायिक विवाद
3. सरकार का स्वरूप
4. कानून एवं व्यवस्था



कूट :

- (a) A - 2, B - 1, C - 4, D - 3
(b) A - 1, B - 2, C - 3, D - 4
(c) A - 3, B - 4, C - 1, D - 2
(d) A - 4, B - 3, C - 2, D - 1

102. The statutory auditors for a government company is appointed by which of the following ?

- (a) Company Registrar
(b) Board of Directors
(c) Comptroller and Auditor General
(d) Government

103. Money is

- (a) A means (b) An end
(c) Both (a) and (b) (d) None of the above

104. A company can issue its shares at premium under the provisions of which of the following Section of Companies Act, 2013 ?

- (a) 77 (b) 52
(c) 78 (d) 76

105. Which of the following pairs related to State Bank of India (SBI) is NOT correctly matched ?

- (a) SBI's Nationalisation - 1955
Year
(b) Earlier name - Imperial Bank
of SBI of India
(c) Full form of SBI App. - You Only
'YONO' Need Own
(d) Headquarter of SBI - Mumbai

106. Which of the following pairs is NOT correctly matched according to primary value activities ?

- (a) Marketing and sales - Communication, pricing and channel management
(b) Inbound logistics - Material handling and warehousing
(c) Service - Improving the product
(d) Operations - Transforming inputs into the final product

107. The cost of installing a new air conditioning system in the factory is classified as

- (a) Revenue Expenditure
(b) Capital Expenditure
(c) Deferred Revenue Expenditure
(d) None of these

102. किसी सरकारी कम्पनी के लिए वैधानिक अंकेक्षकों की नियुक्ति निम्नलिखित में से किसके द्वारा की जाती है ?

- (a) कम्पनी रजिस्ट्रार
(b) निदेशक मण्डल
(c) नियंत्रक और महालेखा परीक्षक
(d) सरकार

103. मुद्रा है

- (a) एक साधन (b) एक साध्य
(c) (a) और (b) दोनों (d) उपरोक्त में से कोई नहीं

104. एक कम्पनी अपने अंशों को प्रीमियम पर कम्पनी अधिनियम, 2013 की निम्नलिखित में से किस धारा के प्रावधानों के अन्तर्गत निर्गमित कर सकती है ?

- (a) 77 (b) 52
(c) 78 (d) 76

105. भारतीय स्टेट बैंक (एस. बी. आई.) से सम्बन्धित निम्न युग्मों में से कौन-सा सही सुमेलित नहीं है ?

- (a) एस. बी. आई. का राष्ट्रीयकरण वर्ष - 1955
(b) एस. बी. आई. का पूर्ण नाम - इम्पीरियल बैंक ऑफ इण्डिया
(c) एस. बी. आई. के एप. 'YONO' का पूर्ण रूप - यू ओन्ली नीड ओन
(d) एस. बी. आई. का मुख्यालय - मुम्बई

106. निम्नलिखित में से कौन-सा युग्म प्राथमिक मूल्य गतिविधियों के अनुसार सही ढंग से सुमेलित नहीं है ?

- (a) विपणन तथा बिक्री - संचार, मूल्य निर्धारण तथा चैनल प्रबंधन
(b) आंतरिक रसद - सामग्री प्रयोग व भण्डारण
(c) सेवा - उत्पाद में सुधार
(d) संचालन - निविष्टों को अंतिम उत्पाद में बदलना

107. कारखाने में नया एयर कंडिशनिंग सिस्टम (वातानुकूलन प्रणाली) स्थापित करने की लागत वर्गीकृत की जाती है

- (a) आयगत व्यय के रूप में
(b) पूँजीगत व्यय के रूप में
(c) स्थागत आयगत व्यय के रूप में
(d) इनमें से कोई नहीं

108. Match List – I with List – II and choose the correct answer using the code given below the lists.

List – I

(Type of price elasticity of demand)

- A. Relative elasticity
B. Relatively less elastic
C. Perfectly inelastic
D. Perfectly elastic

List – II

(Value of elasticity of demand)

1. $e = \infty$
2. $e = 0$
3. $e > 1$
4. $e < 1$

Code :

- (a) A-3 B-4 C-2 D-1
(b) A-3 B-1 C-4 D-2
(c) A-4 B-3 C-2 D-1
(d) A-1 B-2 C-3 D-4

109. Consider the following statements with reference to One District One Product (ODOP) Scheme of Uttar Pradesh :

- One District One Product (ODOP) Scheme was started by U.P. Government from 24.01.2018.
- Investor Summit 2018 was organised on 21 and 22 Feb. 2018 to promote industrial development and investment.

Select the correct answer from the code given below.

Code :

- (a) Only 2 (b) Only 1
(c) Neither 1 nor 2 (d) Both 1 and 2

110. In a socialistic economy, money does NOT essentially performs

- (a) Price mechanism
(b) Optimum allocation of resources
(c) Facilitates distribution of national income
(d) Guides economic activities

111. At the time of retirement of a partner, profit and loss on revaluation of assets and liabilities is transferred to all partner's capital account in

- (a) New profit sharing ratio
(b) Capital ratio
(c) Old profit sharing ratio
(d) None of the above

108. सूची – I को सूची – II से सुमेलित कीजिए तथा सूचियों के नीचे दिये गए कूट से सही उत्तर चुनिये ।

सूची – I

(माँग की कीमत लोच के प्रकार)

- A. सापेक्ष लोच
B. अपेक्षाकृत कम लोचदार
C. पूर्णतया बेलोचदार
D. पूर्णतया लोचदार

सूची – II

(माँग की लोच का मूल्य)

1. $e = \infty$
2. $e = 0$
3. $e > 1$
4. $e < 1$

कूट :

- (a) A-3 B-4 C-2 D-1
(b) A-3 B-1 C-4 D-2
(c) A-4 B-3 C-2 D-1
(d) A-1 B-2 C-3 D-4

109. उत्तर प्रदेश की एक जनपद एक उत्पाद (ODOP) योजना के संदर्भ में निम्नलिखित कथनों पर विचार कीजिये :

- उ.प्र. सरकार द्वारा एक जनपद एक उत्पाद (ODOP) योजना 24.01.2018 से प्रारम्भ की गई ।
- औद्योगिक विकास एवं निवेश को प्रोत्साहित करने के लिए निवेशक सम्मेलन 2018 का आयोजन 21 और 22 फरवरी 2018 को किया गया ।

नीचे दिए गए कूट में से सही उत्तर चुनिये ।

कूट :

- (a) केवल 2 (b) केवल 1
(c) न तो 1 न ही 2 (d) 1 और 2 दोनों

110. एक समाजवादी अर्थव्यवस्था में मुद्रा अनिवार्य रूप से प्रदर्शित नहीं करती है

- (a) मूल्य तंत्र
(b) ससाधनों का इष्टतम आवंटन
(c) राष्ट्रीय आय के वितरण को सुगम बनाना
(d) आर्थिक गतिविधियों का मार्गदर्शन

111. एक साझेदार के अवकाश ग्रहण के समय सम्पत्तियों और दायित्वों के पुनर्मूल्यांकन पर होने वाले लाभ और हानि को सभी साझेदारों के पूँजी खातों में हस्तान्तरित किया जाता है

- (a) नये लाभ विभाजन अनुपात में
(b) पूँजी अनुपात में
(c) पुराने लाभ विभाजन अनुपात में
(d) उपरोक्त में से कोई नहीं



112. _____ is the value of all final goods and services produced within the boundary of nation during one year period.

- (a) GNP (b) GDP
(c) NNP (d) NDP

113. A research scholar evaluates agricultural work in a village. This evaluation is based on

- (a) Primary data (b) Secondary data
(c) Both (a) and (b) (d) None of the above

114. Which of the following is a key link between producer and ultimate consumer ?

- (a) Wholesaler (b) Distributor
(c) Retailer (d) None of the above

115. Which of the following is a formula for measuring the elasticity of demand ?

- (a) $\frac{\text{Proportionate change in price}}{\text{Proportionate change in demand}}$
(b) $\frac{\text{Proportionate change in demand}}{\text{Proportionate change in price}}$
(c) $\frac{\text{Change in price}}{\text{Change in demand}}$
(d) None of the above

116. Which one is deducted from the capital ?

- (a) Drawings (b) Net profit
(c) Gross loss (d) Gross profit

117. In which of the following plan period the actual growth rate of National Income was higher than the targeted growth rate ?

- (a) Eleventh plan (b) Second plan
(c) Ninth plan (d) First plan

118. In case of re-issue of shares, the balance of forfeiture account is transferred to which of the following account ?

- (a) Revocation of Forfeiture A/c
(b) Forfeited Shares A/c
(c) Conditional Shareholders A/c
(d) Capital Reserve A/c

112. _____ एक वर्ष की अवधि के दौरान राष्ट्र की सीमा के भीतर उत्पादित सभी अंतिम वस्तुओं और सेवाओं का मूल्य है।

- (a) जी.एन.पी. (b) जी.डी.पी.
(c) एन.एन.पी. (d) एन.डी.पी.

113. एक शोधकर्ता ने गाँव में कृषि कार्य का मूल्यांकन किया। यह मूल्यांकन आधारित है

- (a) प्राथमिक समंक पर (b) द्वितीयक समंक पर
(c) (a) तथा (b) दोनों पर (d) उपरोक्त में से कोई नहीं

114. निम्नलिखित में से कौन निर्माता एवं अन्तिम उपभोक्ता को मिलाने वाली महत्वपूर्ण कड़ी है ?

- (a) थोक विक्रेता (b) वितरक
(c) फुटकर विक्रेता (d) उपरोक्त में से कोई नहीं

115. निम्नलिखित में से कौन-सा माँग की लोच को मापने का सूत्र है ?

- (a) $\frac{\text{कीमत में आनुपातिक परिवर्तन}}{\text{माँग में आनुपातिक परिवर्तन}}$
(b) $\frac{\text{माँग में आनुपातिक परिवर्तन}}{\text{कीमत में आनुपातिक परिवर्तन}}$
(c) $\frac{\text{कीमत में परिवर्तन}}{\text{माँग में परिवर्तन}}$
(d) उपरोक्त में से कोई नहीं

116. पूँजी से कौन-सा एक घटाया जाता है ?

- (a) आहरण (b) शुद्ध लाभ
(c) सकल हानि (d) सकल लाभ

117. निम्नलिखित में से किस योजना अवधि में राष्ट्रीय आय की वास्तविक वृद्धि दर लक्षित वृद्धि दर से अधिक थी ?

- (a) ग्यारहवीं योजना (b) द्वितीय योजना
(c) नौवीं योजना (d) प्रथम योजना

118. अंशों के पुनः-निर्गमन की दशा में हरण खाते का शेष निम्न में से किस खाते में हस्तांतरित किया जाता है ?

- (a) हरण का खण्डन खाता
(b) अंश हरण खाता
(c) शर्तधारी अंशधारी खाता
(d) पूँजी संचय खाता

119. Which of the following is/are a cause/causes of an economic problem ?

- (a) Scarcity of resources
(b) Unlimited wants
(c) Capital goods
(d) Both (a) and (b)

120. Consider the following :

When R and S are partners sharing profit and loss in the ratio of 7 : 3. T joins the firm as a new partner and taken $\frac{2}{7}$ from R and $\frac{1}{7}$ from S

1. Sacrifice ratio of partner R and S will be 2 : 1.
2. New profit sharing ratio of partner T will be $\frac{3}{7}$.

Select the correct answer from the code given below.

Code :

- (a) Only 2 (b) Only 1
(c) Neither 1 nor 2 (d) Both 1 and 2

121. Consider the following various forms of business organisation and arrange these in correct order starting from earliest to last :

- I. Partnership
II. Co-operative Societies
III. Sole Proprietorship
IV. Joint Hindu Family Business
V. Joint Stock Company

Select the correct answer from the code given below.

Code :

- (a) III, IV, I, V, II (b) III, IV, I, II, V
(c) II, III, V, IV, I (d) III, IV, II, I, V

122. Consider the following statements with respect to Book-keeping :

1. It can provide base of accounting.
2. The primary stage of accounting function is called Book-keeping.

Select the correct answer from the code given below.

Code :

- (a) Both 1 and 2 (b) Only 2
(c) Only 1 (d) None of these

119. निम्नलिखित में से कौन-सा/से आर्थिक समस्या का कारण है/हैं ?

- (a) संसाधनों का अभाव
(b) असीमित इच्छाएँ
(c) पूँजीगत वस्तुएँ
(d) (a) और (b) दोनों

120. निम्न पर विचार कीजिए :

जब साझेदार R और S 7 : 3 के अनुपात में लाभ और हानि का विभाजन करते हैं। T नये साझेदार के रूप में फर्म में प्रवेश करता है और R से $\frac{2}{7}$ तथा S से $\frac{1}{7}$ प्राप्त करता है

1. साझेदार R और S का त्याग अनुपात 2 : 1 होगा।
2. साझेदार T का नया लाभ-हानि का अनुपात $\frac{3}{7}$ होगा।

नीचे दिये गये कूट में से सही उत्तर चुनिये।

कूट :

- (a) केवल 2 (b) केवल 1
(c) न तो 1 न ही 2 (d) 1 और 2 दोनों

121. निम्नलिखित व्यवसाय संगठन के विभिन्न रूपों पर विचार कीजिये तथा इन्हें सबसे पहले से लेकर अन्तिम तक सही क्रम में व्यवस्थित कीजिये :

- I. साझेदारी
II. सहकारी समितियाँ
III. एकल स्वामित्व
IV. संयुक्त हिन्दु परिवार व्यवसाय
V. संयुक्त स्टॉक कम्पनी

नीचे दिए गए कूट से सही उत्तर चुनिए।

कूट :

- (a) III, IV, I, V, II (b) III, IV, I, II, V
(c) II, III, V, IV, I (d) III, IV, II, I, V

122. पुस्तपालन के संदर्भ में निम्नलिखित कथनों पर विचार करें :

1. यह लेखांकन का आधार प्रदान करता है।
2. लेखांकन कार्य का प्राथमिक चरण पुस्तपालन कहलाता है।

नीचे दिए गए कूट में से सही उत्तर चुनिये।

कूट :

- (a) 1 और 2 दोनों (b) केवल 2
(c) केवल 1 (d) इनमें से कोई नहीं

123. The Gresham's law specifies that
 (a) Bad money drives good money out of circulation
 (b) New money drives old money out of circulation
 (c) Paper money drives metallic money out of circulation
 (d) Good money drives bad money out of circulation
124. What will be the coefficient of elasticity if the response to a 10% increase in price, the quantity supplied increase by 15% ?
 (a) 15 (b) 1.5
 (c) 0.67 (d) None of these
125. Shortworkings recoverable in future are shown in the
 (a) Profit and Loss A/c (b) Balance Sheet
 (c) Trading A/c (d) None of the above
126. Which of the following pairs related to Malthusian theory is NOT correctly matched ?
- | Theory | Year/
Country |
|---|---------------------|
| (a) Theory's country of reference | — England |
| (b) Theory came in the year | — 1798 |
| (c) Theory assessed population to be double | — In every 30 years |
| (d) Theory modified in the year | — 1803 |
127. Consider the following assets and arrange them in the sequence from first to last on fixity basis :
 I. Goodwill II. Leasehold
 III. Trademark IV. Work-in-progress
 Select the correct answer from the code given below.
 Code :
 (a) II, IV, I, III (b) IV, III, II, I
 (c) I, II, III, IV (d) III, II, I, IV
128. Which of the following pairs related to Fayol's contribution is NOT correctly matched ?
 (a) Fayol's process consist — 5 elements are
 (b) Fayol's management — 14 principles are
 (c) Fayol's perspective is — Shop floor level
 (d) Fayol's first principle is — Division of work

123. ग्रेशम का नियम स्पष्ट करता है कि
 (a) बुरी मुद्रा अच्छी मुद्रा को चलन से बाहर कर देती है
 (b) नई मुद्रा पुरानी मुद्रा को चलन से बाहर कर देती है
 (c) पत्र मुद्रा धातु मुद्रा को चलन से बाहर कर देती है
 (d) अच्छी मुद्रा बुरी मुद्रा को चलन से बाहर कर देती है
124. यदि कीमत में 10% की वृद्धि के जबाब में आपूर्ति की मात्रा 15% बढ़ जाती है तो लोच गुणांक क्या होगा ?
 (a) 15 (b) 1.5
 (c) 0.67 (d) इनमें से कोई नहीं
125. भविष्य में वसूलीयोग्य लघुकार्य राशि को दर्शाते हैं
 (a) लाभ-हानि खाते में (b) आर्थिक चिट्ठे में
 (c) व्यापारिक खाते में (d) उपरोक्त में से कोई नहीं
126. निम्न युग्मों में से कौन-सा माल्थस के सिद्धान्त से सम्बन्धित सही सुमेलित नहीं है ?
- | सिद्धान्त | वर्ष/देश |
|---|------------------------|
| (a) सिद्धान्त का संदर्भित देश | — इंग्लैण्ड |
| (b) सिद्धान्त जिस वर्ष आया | — 1798 |
| (c) सिद्धान्त का आकलन कि जनसंख्या दोगुनी होगी | — प्रत्येक 30 वर्ष में |
| (d) सिद्धान्त का संशोधन वर्ष | — 1803 |
127. निम्नलिखित सम्पत्तियों पर विचार कीजिये और उन्हें स्थिरता के आधार पर प्रथम से अंतिम क्रम में व्यवस्थित कीजिए :
 I. ख्याति II. पट्टाधृति
 III. व्यापार चिह्न IV. कार्य प्रगति में
 नीचे दिए गए कूट में से सही उत्तर चुनिये ।
 कूट :
 (a) II, IV, I, III (b) IV, III, II, I
 (c) I, II, III, IV (d) III, II, I, IV
128. फेयोल के योगदान से सम्बन्धित निम्नलिखित युग्मों में से कौन-सा सही सुमेलित नहीं है ?
 (a) फेयोल की प्रक्रिया में शामिल — 5 तत्व हैं
 (b) फेयोल के प्रबन्ध के सिद्धान्त हैं — 14
 (c) फेयोल का दृष्टिकोण है — कार्यशाला का विनिर्माण प्रक्रिया तल
 (d) फेयोल का पहला सिद्धान्त है — कार्य विभाजन

129. Match List – I with List – II and select the correct answer using the code given below the lists.

**List – I
(Statement)**

- A. Father of Statistics
B. Statistics is the science of counting
C. Statistics is the science of estimates and probabilities
D. Statistics is to make wise decision in uncertainty

**List – II
(Statistician)**

1. Gottfried Achenwall
2. A. L. Boddington
3. A. L. Bowley
4. Wallis and Roberts

Code :

- (a) A – 3, B – 4, C – 1, D – 2
(b) A – 1, B – 2, C – 3, D – 4
(c) A – 1, B – 3, C – 2, D – 4
(d) A – 4, B – 3, C – 2, D – 1

130. Consider the following statements with reference to re-issue of forfeited shares :

1. Re-issue of forfeited shares amounts to a sale.
2. Rules relating to allotment of shares do not apply with re-issue of forfeited shares.

Select the correct answer from the code given below.

Code :

- (a) Both 1 and 2
(b) Only 1
(c) Neither 1 nor 2
(d) Only 2

131. How many letters and digits are there in Indian Financial System Code (IFSC) ?

- (a) 09
(b) 10
(c) 12
(d) 11

129. सूची – I को सूची – II से सुमेलित कीजिये तथा सूचियों के नीचे दिए गए कूट से सही उत्तर चुनिये ।

**सूची – I
(कथन)**

- A. सांख्यिकी के जनक
B. सांख्यिकी गणना का विज्ञान है
C. सांख्यिकी अनुमानों तथा सम्भावनाओं का विज्ञान है
D. अनिश्चितता में बुद्धिमत्तापूर्ण निर्णयन सांख्यिकी है

**सूची – II
(सांख्यिक)**

1. गॉटफ्राइड अकेनवाल
2. ए.एल. बोडिंग्टन
3. ए.एल. बाउले
4. वालिस एवं रॉबर्ट्स

कूट :

- (a) A – 3, B – 4, C – 1, D – 2
(b) A – 1, B – 2, C – 3, D – 4
(c) A – 1, B – 3, C – 2, D – 4
(d) A – 4, B – 3, C – 2, D – 1

130. अपहरित अंशों के पुनः-निर्गमन के संदर्भ में निम्नलिखित कथनों पर विचार कीजिये :

1. अपहरित अंशों का पुनः-निर्गमन एक विक्रय की भांति है ।
2. अपहरित अंशों के पुनः-निर्गमन में अंशों के आवंटन का नियम लागू नहीं होता है ।

नीचे दिए गए कूट से सही उत्तर का चयन कीजिए ।

कूट :

- (a) 1 और 2 दोनों
(b) केवल 1
(c) न तो 1 न ही 2
(d) केवल 2

131. भारतीय वित्तीय प्रणाली कूट (आई. एफ. एस. सी.) में कितने अक्षर एवं अंक हैं ?

- (a) 09
(b) 10
(c) 12
(d) 11



132. 'Teeming and Lading' is a fraudulent process, usually associated with which of the following ?

- (a) Over statement of income in financial statements
- (b) Misappropriation of funds in accounts payable
- (c) Tax evasion
- (d) Manipulation of accounts receivable to cover up a shortage of cash

133. Match List - I with List - II and select the correct answer from the code given below the lists.



List - I (Elements of marketing)	List - II (Features)
A. Place	1. Publicity
B. Promotion	2. Repairs and support
C. Price	3. Warehousing
D. Product	4. Various discounts

Code :

- (a) A - 4, B - 3, C - 1, D - 2
- (b) A - 3, B - 2, C - 1, D - 4
- (c) A - 3, B - 1, C - 4, D - 2
- (d) A - 2, B - 4, C - 1, D - 3

134. Match List - I with List - II and choose the correct answer using the code given below the lists.

List - I (Writers)	List - II (Books)
A. Adam Smith	1. Wealth of Nations
B. Keynes	2. The General Theory of Employment, Interest and Money
C. Joan Robinson	3. The Economics of Imperfect Competition
D. Marshall	4. Principles of Economics

Code :

- (a) A - 3 B - 1 C - 2 D - 4
- (b) A - 1 B - 3 C - 2 D - 4
- (c) A - 1 B - 2 C - 3 D - 4
- (d) A - 2 B - 3 C - 1 D - 4

135. X buys goods on credit from Y. The goods found unsuitable. So, X returns to Y. What is the name of the document that X sends to Y with the goods ?

- (a) Invoice
- (b) Credit note
- (c) Complaint letter
- (d) Debit note

132. 'नकदी की कमी को छिपाने की कोशिश' (टीमिंग और लेडिंग) एक कपटपूर्ण प्रक्रिया है, जो सामान्यतः निम्न में से किसी एक से जुड़ी होती है

- (a) वित्तीय विवरणों में आय का अधिक विवरण
- (b) देय खातों में धनराशि का दुरुपयोग
- (c) कर की चोरी
- (d) धन की कमी को पूरा करने के लिए प्राप्य खातों में हेर-फेर

133. सूची - I को सूची - II से सुमेलित कीजिए तथा सूचियों के नीचे दिए गए कूट में से सही उत्तर चुनिए।

सूची - I (विपणन के तत्व)	सूची - II (विशेषताएँ)
A. स्थान	1. प्रचार
B. संवर्धन	2. मरम्मत एवं सहयोग
C. मूल्य	3. भण्डारण
D. उत्पाद	4. विभिन्न छूट

कूट :

- (a) A - 4, B - 3, C - 1, D - 2
- (b) A - 3, B - 2, C - 1, D - 4
- (c) A - 3, B - 1, C - 4, D - 2
- (d) A - 2, B - 4, C - 1, D - 3

134. सूची - I को सूची - II से सुमेलित कीजिये तथा सूचियों के नीचे दिए गए कूट से सही उत्तर चुनिये।

सूची - I (लेखक)	सूची - II (पुस्तकें)
A. एडम स्मिथ	1. वेल्थ ऑफ नेशन्स
B. कीन्स	2. दी जनरल थ्योरी ऑफ इम्प्लॉयमेंट, इन्टरेस्ट एण्ड मनी
C. जोन रॉबिन्सन	3. दी इकोनोमिक्स ऑफ इम्परफैक्ट कॉम्पीटिशन
D. मार्शल	4. प्रिन्सीपल्स ऑफ इकोनोमिक्स

कूट :

- (a) A - 3 B - 1 C - 2 D - 4
- (b) A - 1 B - 3 C - 2 D - 4
- (c) A - 1 B - 2 C - 3 D - 4
- (d) A - 2 B - 3 C - 1 D - 4

135. X ने Y से उधार पर माल क्रय किया। माल अनुपयुक्त पाया। अतः X ने Y को वापिस कर दिया। उस दस्तावेज का नाम क्या है जिसे X ने माल के साथ Y को भेजा ?

- (a) बीजक
- (b) क्रेडिट नोट
- (c) शिकायती पत्र
- (d) डेबिट नोट

136. The cumulative frequency for a particular ascending order class interval is equal to 35. The cumulative frequency for the next class interval will be

- (a) Less than 35 (b) 35
(c) More than 35 (d) None of the above

137. Match List - I with List - II and choose the correct answer using the code given below the lists.

List - I

(Given by)

A. Heartley Withers

B. Coulborn

C. Saligman

D. Hawtray

List - II

(Definition)

1. Money is unit of account and legal tender

2. Money that possess general acceptability

3. Money is what money does

4. Money is means of valuation and payment

Code :

(a) A - 1, B - 2, C - 3, D - 4

(b) A - 4, B - 3, C - 2, D - 1

(c) A - 2, B - 1, C - 4, D - 3

(d) A - 3, B - 4, C - 2, D - 1

138. A Ltd. issued a prospectus inviting applications for 2,000 shares. Applications were received for 3,000 shares and pro-rata allotment was made on the applications of 2,400 shares. If X has been allotted 40 shares, how many shares he must applied for ?

- (a) 48 (b) 50
(c) 54 (d) 46

139. If variance is 225, then standard deviation will be

- (a) 25 (b) 5
(c) 35 (d) 15

140. Uttar Pradesh Traders Welfare Board was formed in which of the following year ?

- (a) 2018 (b) 2017
(c) 2019 (d) 2016

136. किसी विशेष आरोही वर्गान्तर की संचयी आवृत्ति 35 के बराबर है। अगले वर्गान्तर की संचयी आवृत्ति होगी

- (a) 35 से कम (b) 35
(c) 35 से अधिक (d) उपरोक्त में से कोई नहीं

137. सूची - I को सूची - II से सुमेलित कीजिये तथा सूचियों के नीचे दिये गए कूट से सही उत्तर चुनिए।



सूची - I

(देयक)

A. हार्टले विदर्स

B. कॉलबर्न

C. सेलिंगमैन

D. हॉट्ट्रे

सूची - II

(परिभाषा)

1. मुद्रा खाते की इकाई और कानूनी निविदा है

2. मुद्रा वह है जिसे सामान्य स्वीकार्यता प्राप्त है

3. मुद्रा वह है जो मुद्रा का कार्य करें

4. मुद्रा मूल्यांकन और भुगतान का माध्यम है

कूट :

(a) A - 1, B - 2, C - 3, D - 4

(b) A - 4, B - 3, C - 2, D - 1

(c) A - 2, B - 1, C - 4, D - 3

(d) A - 3, B - 4, C - 2, D - 1

138. A लि. ने 2,000 अंशों के लिए आवेदन आमंत्रित करते हुए एक प्रविचरण जारी किया। 3,000 अंशों के लिए आवेदन प्राप्त हुए और 2,400 अंशों के आवेदनों पर आनुपातिक आवण्टन किया गया। यदि X को 40 अंश आवण्टित हुए, तो उसने कितने अंशों के लिए आवेदन किया होगा ?

- (a) 48 (b) 50
(c) 54 (d) 46

139. यदि प्रसरण 225 है, तो प्रमाप विचलन होगा

- (a) 25 (b) 5
(c) 35 (d) 15

140. उत्तर प्रदेश व्यापारी कल्याण बोर्ड का गठन निम्नलिखित में से किस वर्ष में हुआ था ?

- (a) 2018 (b) 2017
(c) 2019 (d) 2016



141. Which of the following is NOT a basic essential of a good money ?

- (a) Must be generally acceptable
(b) Must be independent measure of value
(c) Must be stable
(d) Must be suitable store of value

142. With reference to the 'Ease of doing business ranking 2020', which of the following statements is/are correct ?

1. Uttar Pradesh has ranked II in India for 'Ease of doing business'.
2. The World Bank conducts the 'Ease of doing business' rankings.

Select the correct answer using the code given below.

Code :

- (a) Both 1 and 2 (b) Only 1
(c) Neither 1 nor 2 (d) Only 2

143. Which of the following is NOT the mode of direct distribution system ?

- (a) Broking agent
(b) Multiple shops
(c) Direct mail order
(d) Vending machine

144. Which of the following is a primary function of money ?

- (a) Basis of credit
(b) Distribution of income
(c) Transfer of value
(d) Measure of value

145. What is the class interval in the following series ?

Marks	0 - 9	10 - 19	20 - 29	30 - 39	40 - 49
-------	-------	---------	---------	---------	---------

- (a) 9
(b) 10
(c) Both (a) and (b)
(d) None of the above

141. निम्नलिखित में से कौन-सी एक अच्छी मुद्रा की मूल आवश्यकता नहीं है ?

- (a) सामान्य स्वीकृति होनी चाहिए
(b) मूल्य का स्वतन्त्र माप होना चाहिए
(c) स्थिर होनी चाहिए
(d) मूल्य का उपयुक्त संग्रहक होना चाहिए

142. 'ईज ऑफ डूइंग बिज़नेस रैंकिंग 2020' के संदर्भ में निम्नलिखित कथनों में से कौन-सा/से सही है/हैं ?

1. 'ईज ऑफ डूइंग बिज़नेस' के अनुसार उत्तर प्रदेश का भारत में दूसरा स्थान है।
2. 'ईज ऑफ डूइंग बिज़नेस' की रैंकिंग विश्व बैंक तैयार करता है।

नीचे दिए गए कूट में से सही उत्तर चुनिये।

कूट :

- (a) 1 और 2 दोनों (b) केवल 1
(c) न तो 1 न ही 2 (d) केवल 2

143. निम्नलिखित में से कौन-सा प्रत्यक्ष वितरण प्रणाली का तरीका नहीं है ?

- (a) दलाल अभिकर्ता
(b) एकाधिक दुकाने
(c) प्रत्यक्ष डाक आदेश
(d) विक्रय मशीन

144. निम्न में से कौन मुद्रा के प्राथमिक कार्यों में से एक है ?

- (a) साख का आधार
(b) आय का वितरण
(c) मूल्य का हस्तान्तरण
(d) मूल्य का माप

145. निम्न श्रेणी में वर्गान्तर कितना है ?

प्राप्तांक	0 - 9	10 - 19	20 - 29	30 - 39	40 - 49
------------	-------	---------	---------	---------	---------

- (a) 9
(b) 10
(c) (a) एवं (b) दोनों
(d) उपरोक्त में से कोई नहीं

146. Higher the price of certain luxurious articles, higher will be the demand, this concept is called

- (a) Giffen effects
(b) Veblen effects
(c) Demonstrative effects
(d) Both (b) and (c)

147. Which of the following is NOT an advantage of sole proprietorship ?

- (a) Direct incentive
(b) Quick decision making
(c) Ease in formation and closure
(d) Unlimited liability

148. The rate at which the Commercial Banks borrow from the Reserve Bank of India is called as

- (a) BPLR Rate
(b) Repo Rate
(c) Bank Rate
(d) PLR Rate

149. If sales ₹ 1,80,000; purchase ₹ 1,60,000; opening stock ₹ 34,000 and gross profit rate is 20% on cost, then closing stock would be

- (a) ₹ 44,000
(b) ₹ 50,000
(c) ₹ 54,000
(d) ₹ 46,000

150. Match List - I with List - II and choose the correct answer using the code given below the lists.

List - I
(Management)

List - II
(Ingredients)

- | | |
|------------------------------|----------------------------|
| A. A feature of management | 1. Multidisciplinary |
| B. A nature of management | 2. Relative |
| C. A principle of management | 3. Existence of objectives |
| D. Management as an art | 4. Express |

Code :

- (a) A - 1, B - 2, C - 4, D - 3
(b) A - 3, B - 1, C - 2, D - 4
(c) A - 2, B - 4, C - 1, D - 3
(d) A - 4, B - 3, C - 2, D - 1

146. कुछ विलासितापूर्ण वस्तुओं की कीमत जितनी अधिक

होगी, माँग भी उतनी ही अधिक होगी, इस अवधारणा को कहा जाता है

- (a) गिफेन प्रभाव
(b) वेब्लेन प्रभाव
(c) प्रदर्शन प्रभाव
(d) (b) और (c) दोनों

147. निम्नलिखित में से कौन एक एकल स्वामित्व का लाभ नहीं है ?

- (a) प्रत्यक्ष प्रोत्साहन
(b) त्वरित निर्णयन
(c) गठन और समापन में सरलता
(d) असीमित देयता

148. जिस दर पर वाणिज्यिक बैंक, भारतीय रिजर्व बैंक से उधार लेते हैं, उसे कहते हैं

- (a) बी. पी. एल. आर. दर
(b) रेपो दर
(c) बैंक दर
(d) पी. एल. आर. दर

149. यदि बिक्री ₹ 1,80,000; क्रय ₹ 1,60,000; प्रारम्भिक रहितिया ₹ 34,000 और सकल लाभ की दर, लागत पर 20% है, तो अन्तिम रहितिया होगा

- (a) ₹ 44,000
(b) ₹ 50,000
(c) ₹ 54,000
(d) ₹ 46,000

150. सूची - I को सूची - II से सुमेलित कीजिये तथा सूचियों के नीचे दिए गए कूट में से सही उत्तर चुनिये।

सूची - I
(प्रबन्ध)

सूची - II
(सामग्री)

- | | |
|------------------------------|---------------------------|
| A. प्रबन्ध की एक विशेषता | 1. बहुविषयक |
| B. प्रबन्ध की एक प्रकृति | 2. सापेक्ष |
| C. प्रबन्ध का एक सिद्धांत | 3. उद्देश्यों का अस्तित्व |
| D. एक कला के रूप में प्रबन्ध | 4. व्यक्त करना |

कूट :

- (a) A - 1, B - 2, C - 4, D - 3
(b) A - 3, B - 1, C - 2, D - 4
(c) A - 2, B - 4, C - 1, D - 3
(d) A - 4, B - 3, C - 2, D - 1

DO NOT OPEN THIS QUESTION BOOKLET UNTIL YOU ARE TOLD TO DO SO.

2025

Question Booklet Bar Code Serial No.

प्रश्न-पुस्तिका बार कोड क्रम संख्या



6056137

CODE : VISU-12

SUBJECT : GENERAL STUDIES AND COMMERCE

Part - I : General Studies : Q. Nos. 1 to 30
Part - II : Commerce : Q. Nos. 31 to 150

Time : 2 Hours

Max. Marks : 300

Write your Roll Number
in the box

In numbers

In words

--	--	--	--	--	--	--	--

--

To mark Answer use **Black Ball-Point Pen** only.

Candidate must read all the instructions carefully before writing the answers on the Answer-Sheet.

Signature
of
Invigilator

You are to mark all your answers on the **Answer-Sheet only**. After the examination is over, handover the **Answer-Sheet to the Invigilator** and receive Candidate's copy (Blue) from the Invigilator.

IMPORTANT INSTRUCTIONS

1. Answer all questions. All questions carry equal marks. OMR Answer-Sheet and Question Booklet which carry same Bar Code Serial Number, are kept together inside a sealed transparent polythene packet.
2. Immediately after opening the transparent sealed polythene packet, again check that the Printed Bar Code Serial Number of Question Booklet and OMR Answer-Sheet is same and all the pages are printed properly. If the Printed Bar Code Serial Number of Question Booklet and OMR Answer-Sheet is not same or there is any other discrepancy in it, return it to the Invigilator and get another sealed polythene packet of Question Booklet and OMR Answer-Sheet.
3. Only after ensuring that the printed Bar Code Serial Number of the Question Booklet and OMR Answer-Sheet is same, candidate has to indicate the correct Roll Number, Subject and Subject Code on the OMR Answer-Sheet at the specified place otherwise the Answer-Sheet will not be evaluated and the candidate will be solely responsible for it.
4. Do not write anything on the cover page of the Question Booklet except Roll Number. Use the space for rough work given in the last two pages of the Question Booklet.
5. This Question Booklet contains 150 questions. Each question has four (4) options which are given below the questions. Only one option is correct out of the four. You are required to darken the circle corresponding to the alternative which you consider to be the correct or most appropriate answer in the Answer-Sheet by **Black Ball-Point Pen**.
6. In this Question Booklet, all questions are printed in both English and Hindi languages. In case of any ambiguity in the question the English version of the question shall prevail.
7. **Penalty for wrong answers :**

THERE WILL BE PENALTY FOR WRONG ANSWERS MARKED BY A CANDIDATE IN THE ANSWER SHEET.

- (i) There are four alternatives for the answer to every question. For each question for which a wrong answer has been given by the candidate, one-third of the marks assigned to that question will be deducted as penalty.
- (ii) If a candidate gives more than one answer, it will be treated as a wrong answer even if one of the given answers happens to be correct and there will be same penalty as above to that question.
- (iii) If a question is left blank, i.e., no answer is given by the candidate, there will be no penalty for that question.

Note : Please check that the Bar Code Serial Number printed on the OMR Answer-Sheet and the Question Booklet is same, in case of any discrepancy in it, get it changed with another set of sealed polythene packet of OMR Answer-Sheet and Question Booklet.

ध्यान दें : अनुदेशों का हिन्दी रूपांतर इस प्रश्न-पुस्तिका के प्रथम पृष्ठ पर छपा है।